

建安一号花园改造项目工程

中豫勘察设计有限公司
2024年09月



- 1.新建DN400HDPE双壁波纹管SN8污(雨)水主管总长240.8m,污(雨)水检查井24个,雨水口24个(球墨铸铁雨水算子,750×450mm,D400型防沉降,重量≥95kg,设置防噪音胶条,表面防滑)新建pvc-u110污水支管总长540m,新建DN200HDPE双壁波纹管SN8雨水支管总长72m,修建管道需破除路面(破除4cm沥青,18cm混凝土),管道安装后需做闭水试验,修建完成后恢复路面(恢复18cm混凝土),原污水沟破除,规格为80cm×60cm宽砖砌排水沟壁厚240mm,水泥盖板厚度150mm总长为120.4m,清淤深度20cm,清淤垃圾外运十公里。
- 2、新建1.6MpaDe110pe管(热熔连接)给水管总长121.3m,1.6MpaDe50pe管(热熔连接)给水支管总长82.8m,修建管道需破除路面(破除4cm沥青,18cm混凝土)修建完成后恢复路面(恢复18cm混凝土),安装完成后需做消毒冲洗。
- 3、更换铸铁水表井井盖,大型铸铁水表井井盖34个,尺寸1.5m*0.8m。小型铸铁水表井井盖3个,尺寸0.45m*0.75m。
- (建筑垃圾外运十公里,新建管道需要切路面.雨污水管连接方式为承插胶圈接口)



河南省中豫勘察设计院有限公司
Henan Zhongyu Survey and Design Co., Ltd
建筑行业(建筑工程):乙级
证书编号:A241028017

地址:河南省郑州市心怡路319号

备注:
1. 未加盖本单位出图专用章,本图无效。
2. 此图应结合施工图审查意见回复单和设计变更单使用。
3. 此图及相关技术文件版权归本单位所有。

出图专用章
PROJECT SEAL

注册专用章
REGISTERED SEAL

审 定 AUTHORIZED BY	葛建平	
审 核 APPROVER BY	梁超峰	
项目负责人 PROJECT MANAGER	梁超峰	梁超峰
专业负责人 DIVISION CHIEF	葛建平	
校 对 CHECKED BY	张仕金	张仕金
设 计 DESIGNED BY	贾全民	贾全民

合作设计 CO-OPERATED WITH

建设单位 CLIENT

郑州市城市排水处

工程名称 PROJECT

建安一路雨污分流工程

子项名称 UNIT TITLE

图名 DRAWING TITLE

改造项目图

工程号 JOB NO.		版 次 JOB NO.	
阶 段 STATUS	施工图	比 例 SCALE	
专 业 DISCIPLINE	建 筑	日 期 DATE	2024.09
图 号 DRAWING NO.			



河南省中豫勘察设计有限公司
Henan Zhongyu Survey and Design Co., Ltd.
建筑行业(建筑工程): 乙级
证书编号: A241028017

地址: 河南省郑州市心怡路319号

备注:
1. 未加盖本单位出图专用章, 本图无效。
2. 此图需经施工图审查意见盖章和签字变更后使用。
3. 此图及相关资料版权归本单位所有。

出图专用章
PROJECT SEAL

注册专用章
REGISTERED SEAL

审定 AUTHORIZED BY	葛建平	
审核 APPROVER BY	梁超峰	
项目负责人 PROJECT MANAGER	梁超峰	
专业负责人 DIVISION CHIEF	葛建平	
校对 CHECKED BY	张仕金	
设计 DESIGNED BY	贾金民	

合作设计 CO-OPERATED WITH

建设单位 CLIENT

郑州市城市局

工程名称 PROJECT

建安一标段改造项目工程

子项名称 UNIT TITLE

图名 DRAWING TITLE

改造项目图

工程号 JOB NO.		版次 JOB NO.	
阶段 STATUS	施工图	比例 SCALE	
专业 DISCIPLINE	建筑	日期 DATE	2024.09
图号 DRAWING NO.			

此图纸必须经图审机构、消防审批部门审查合格并盖章后, 方可施工。J2-59/02/03



4. c25水泥地面局部病害处理60.8平方米, 处理深度18cm, 重新铺设c25混凝土18cm。
5. 排水沟清淤20cm, 排水沟全长114m, 0.6m宽。水泥盖板更换52块, 尺寸为750mm*450mm厚度为15cm。
6. 水泥地面拆除重做, 拆除深度18cm, 重新铺设c25混凝土18cm, 面积总计386平方米。
7. 地面拆除重做, 破除4cm沥青, 18cm混凝土, 重新铺设c25混凝土18cm, 面积总计1553.4平方米。
8. 240mm厚砖墙砌体建筑拆除, 顶板预制板厚度120mm, 尺寸5.7m*3.5m高3m。
9. 原非机动车车棚拆除, 车棚一尺寸28m*4.2m高3m(面积118平方米), 车棚二尺寸60m*4.8m高3m(面积288平方米), 车子棚水泥地面拆除重做, 拆除深度18cm, 重新铺设c25混凝土18cm。



- 10、新建非机动车车棚，车棚一尺寸24.65m*5m高3m，车棚二尺寸61.6m*2.5m高2.6m。
- 11、铺设4cm厚细粒式柏油路面，面积共计2722平方米。
- 12、c25现浇混凝土门槛，长1.5m，横截面0.1m*0.1m，共计18个。
- 13、建筑外墙3m以下，铲除外墙3mm涂料层，重新涂刷2mm腻子找平，涂刷外墙乳胶漆。
- 14、车位划线98个，车位标线总长度1033m，宽15cm。



河南省中豫勘察设计有限公司
Henan Zhongyu Survey and Design Co., Ltd.
建筑行业（建筑工程）：乙级
证书编号：A241028017

地址：河南省郑州市心怡路319号

备注：
1. 未加盖本单位出图专用章，本图无效。
2. 此图应结合施工图审查意见回复单和设计变更单使用。
3. 此图涉及相关技术文件版权归本单位所有。

出图专用章
PROJECT SEAL

注册专用章
REGISTERED SEAL

审 定 AUTHORIZED BY	葛建平	
审 核 APPROVER BY	梁超峰	
项目负责人 PROJECT MANAGER	梁超峰	
专业负责人 DIVISION CHIEF	葛建平	
校 对 CHECKED BY	张仕金	
设 计 DESIGNED BY	贾金民	

合作设计 CO-OPERATED WITH

建设单位 CLIENT

郑州市城市管理局

工程名称 PROJECT

建安一标段道路项目工程

子项名称 UNIT TITLE

图名 DRAWING TITLE

改造项目图

工程号 JOB NO.		版 次 JOB NO.	
阶 段 STATUS	施工图	比 例 SCALE	
专 业 DISCIPLINE	建 筑	日 期 DATE	2024.09
图 号 DRAWING NO.			



15、室外桥架，钢制桥架20cm*10cm，总长度375.5m，乱线整理，高度视现场情况决定。施工工艺参见图集22D701—3第10页，11页。



河南省中豫勘察设计院有限公司
Henan Zhongyu Survey and Design Co., Ltd
建筑行业（建筑工程）：乙级
证书编号：A241028017

地址：河南省郑州市心怡路319号

备注：
1. 未加盖本单位出图专用章，本图无效。
2. 此图册应结合施工图审查意见回复单和设计变更单使用。
3. 此图册及相关技术文件版权归本单位所有。

出图专用章
PROJECT SEAL

注册专用章
REGISTERED SEAL

审 定 AUTHORIZED BY	葛建平	
审 核 APPROVER BY	梁超峰	
项目负责人 PROJECT MANAGER	樊晓鹏	
专业负责人 DIVISION CHIEF	葛建平	
校 对 CHECKED BY	张仕金	
设 计 DESIGNED BY	贾全民	

合作设计 CO-OPERATED WITH

建设单位 CLIENT

郑东新区办事处

工程名称 PROJECT

建安一号花园改造项目工程

子项名称 UNIT TITLE

图名 DRAWING TITLE

改造项目图

工程号 JOB NO.		版 次 JOB NO.	
阶 段 STATUS	施工图	比 例 SCALE	
专 业 DISCIPLINE	建 筑	日 期 DATE	2024.09
图 号 DRAWING NO.			



河南省中豫勘察设计院有限公司
Henan Zhongyu Survey and Design Co., Ltd.
建筑行业（建筑工程）：乙级
证书编号：12410228017

地址：河南省郑州市中心路319号

备注：
1. 未加盖本单位出图专用章，本图无效。
2. 此图需经综合施工图审查意见回复单和设计变更单使用。
3. 此图及相关技术文件版权归本单位所有。

出图专用章
PROJECT SEAL

注册专用章
REGISTERED SEAL

审 定 AUTHORIZED BY	葛建平	葛建平
审 核 APPROVER BY	梁超峰	梁超峰
项目负责人 PROJECT MANAGER	樊映鹏	樊映鹏
专业负责人 DIVISION CHIEF	葛建平	葛建平
校 对 CHECKED BY	张仕金	张仕金
设 计 DESIGNED BY	贾金民	贾金民

合作设计 CO-OPERATED WITH

建设单位 CLIENT

郑东新区办事处

工程名称 PROJECT

建安一号花园改造项目工程

子项名称 UNIT TITLE

图名 DRAWING TITLE

雨污水检查井平面图

工程号 JOB NO.		版 次 JOB NO.	
阶段 STATION	施工图	比 例 SCALE	
专业 DISCIPLINE	建筑	日 期 DATE	2024.09
图 号 DRAWING NO.			

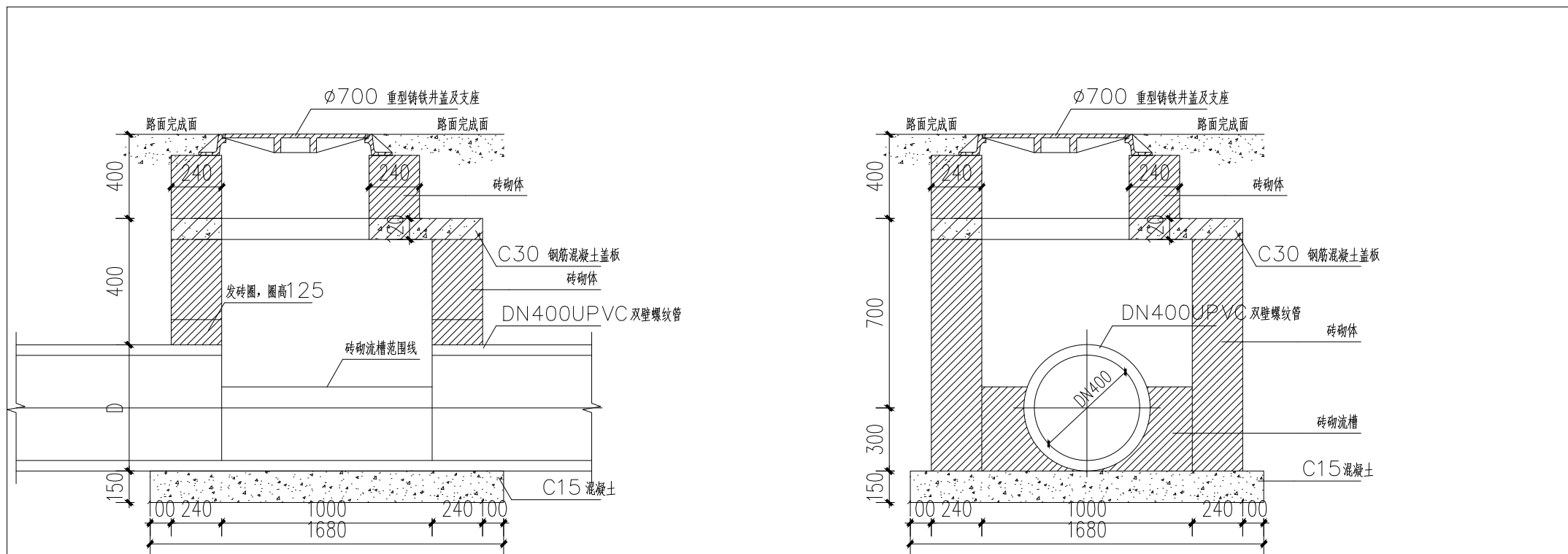

砖砌检查井剖面图 1:20

砖砌检查井剖面图 1:20

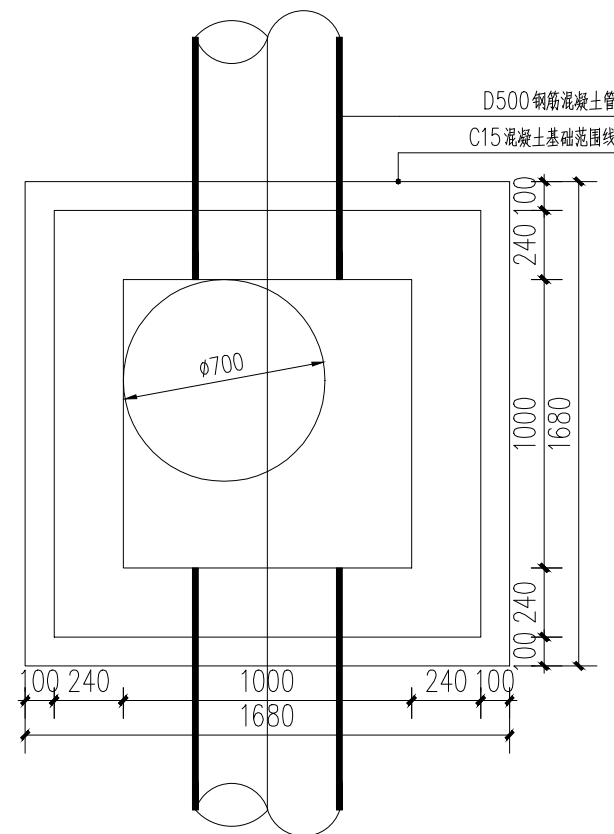

砖砌检查井平面图 1:20

- 1、DN为HDPE双壁波纹管SN8管径；单位：mm
- 2、钢筋HRB400。钢筋锚固长度35d，搭接长度42d。钢筋遇洞口：当洞口不大于300时钢筋弯折绕过洞口，洞口大于300时见洞口加强。
- 3、钢筋保护层厚度30。
- 4、池壁采用M7.5水泥砂浆砌筑MU10灰砂烧实心结砖。
- 5、未详尽部分遵照相应规范、图集。



河南省中豫勘察设计有限公司
Henan Zhongyu Survey and Design Co., Ltd.
建筑行业（建筑工程）：乙级
证书编号：A241028017

地址：河南省郑州市心怡路319号

备注：
1. 未加盖本单位出图专用章，本图无效。
2. 此图应结合施工图审查意见回复单和设计变更单使用。
3. 此图及相关技术文件版权归本单位所有。

出图专用章
PROJECT SEAL

注册专用章
REGISTERED SEAL

审定 AUTHORIZED BY	葛建平	
审核 APPROVER BY	梁超峰	
项目负责人 PROJECT MANAGER	梁超峰	梁超峰
专业负责人 DIVISION CHIEF	葛建平	
校对 CHECKED BY	张仕金	张仕金
设计 DESIGNED BY	贾金民	贾金民

合作设计 CO-OPERATED WITH

建设单位 CLIENT

郑州市城市管理局

工程名称 PROJECT

建安一号花园改造项目工程

子项名称 UNIT TITLE

图名 DRAWING TITLE

雨污排水节点图

工程号 JOB NO.		版次 JOB NO.	
阶段 STATUS	施工图	比例 SCALE	
专业 DISCIPLINE	建筑	日期 DATE	2024.09
图号 DRAWING NO.			

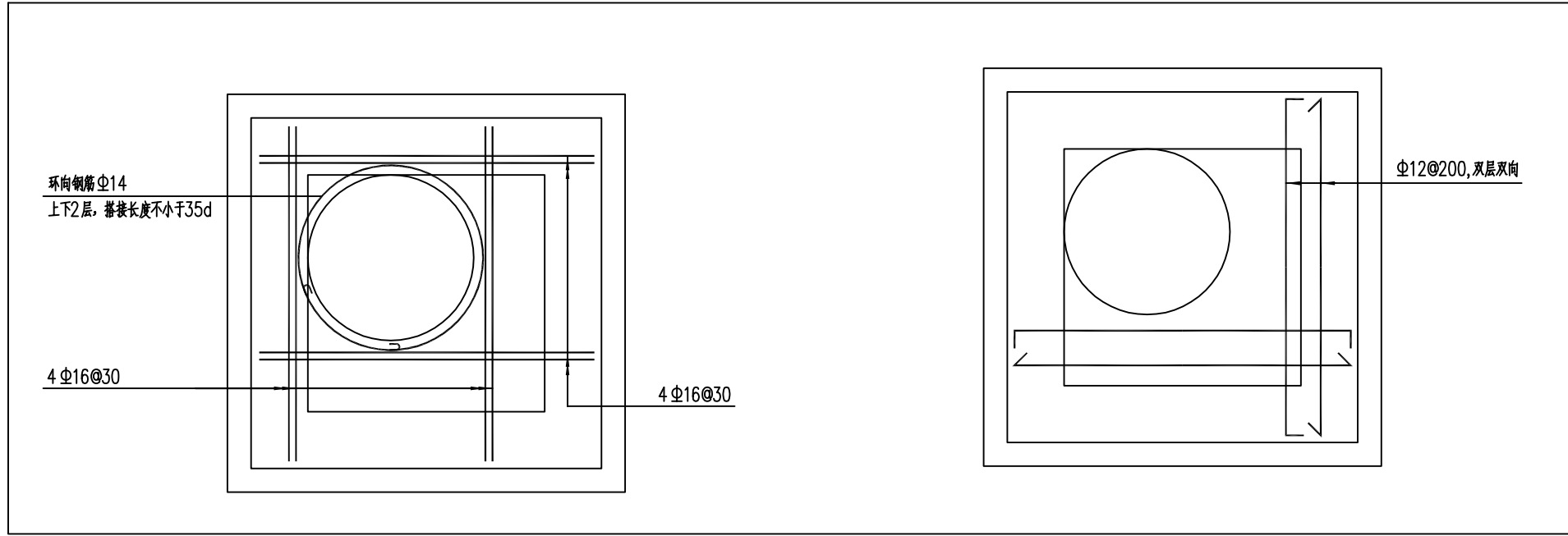

原污水沟断面图 1:20

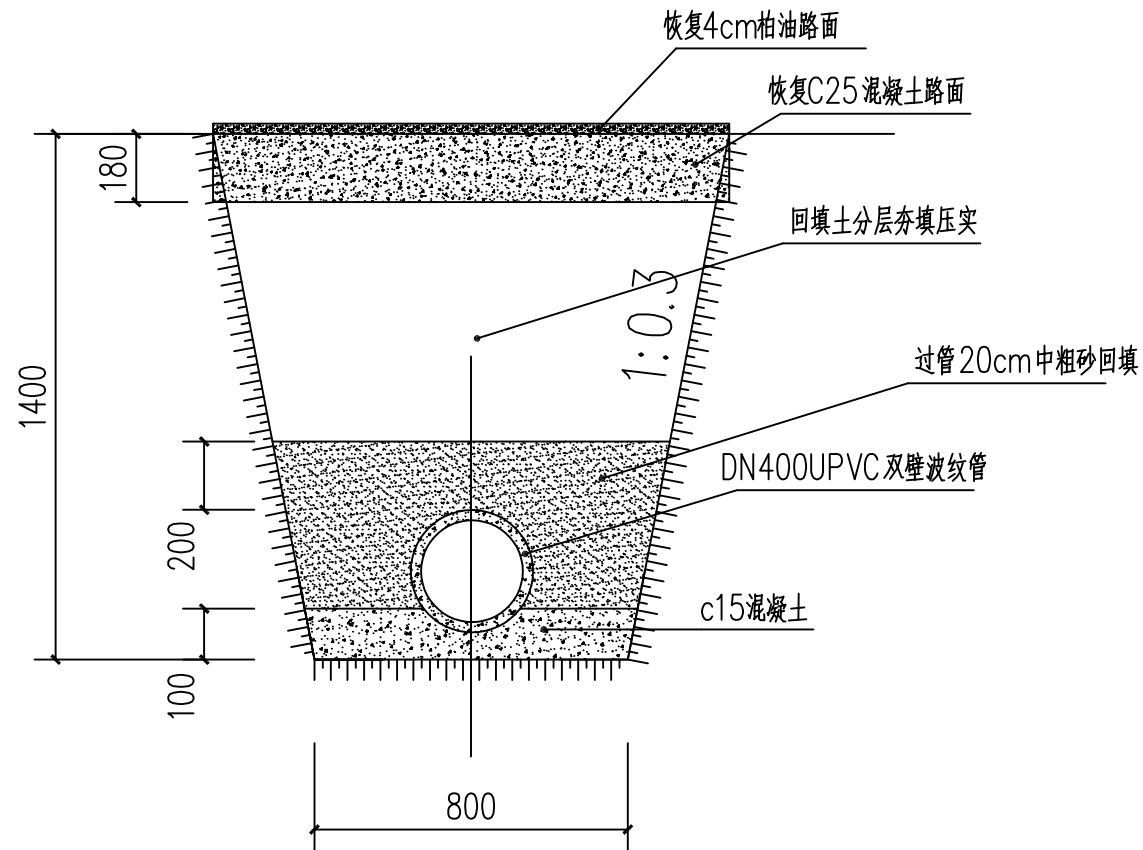

污水管断面图 1:20



河南省中豫勘察设计院有限公司
Henan Zhongyu Survey and Design Co., Ltd.
建筑行业（建筑工程）：乙级
证书编号：A241028017

地址：河南省郑州市心怡路319号

备注：
1. 未加盖本单位出图专用章，本图无效。
2. 此图应结合施工图审查意见回复单和设计变更单使用。
3. 此图及相关技术文件版权归本单位所有。

出图专用章
PROJECT SEAL

注册专用章
REGISTERED SEAL

审 定 AUTHORIZED BY	葛建平	
审 核 APPROVER BY	梁超峰	
项目负责人 PROJECT MANAGER	梁超峰	梁超峰
专业负责人 DIVISION CHIEF	葛建平	
校 对 CHECKED BY	张仕金	张仕金
设 计 DESIGNED BY	贾金民	贾金民

合作设计 CO-OPERATED WITH

建设单位 CLIENT

郑州市城市排水处

工程名称 PROJECT

建安一路花园改造项目工程

子项名称 UNIT TITLE

图名 DRAWING TITLE

雨水口详图，雨水支管断面图

工程号 JOB NO.		版 次 JOB NO.	
阶 段 STATUS	施工图	比 例 SCALE	
专 业 DISCIPLINE	建 筑	日 期 DATE	2024.09
图 号 DRAWING NO.			

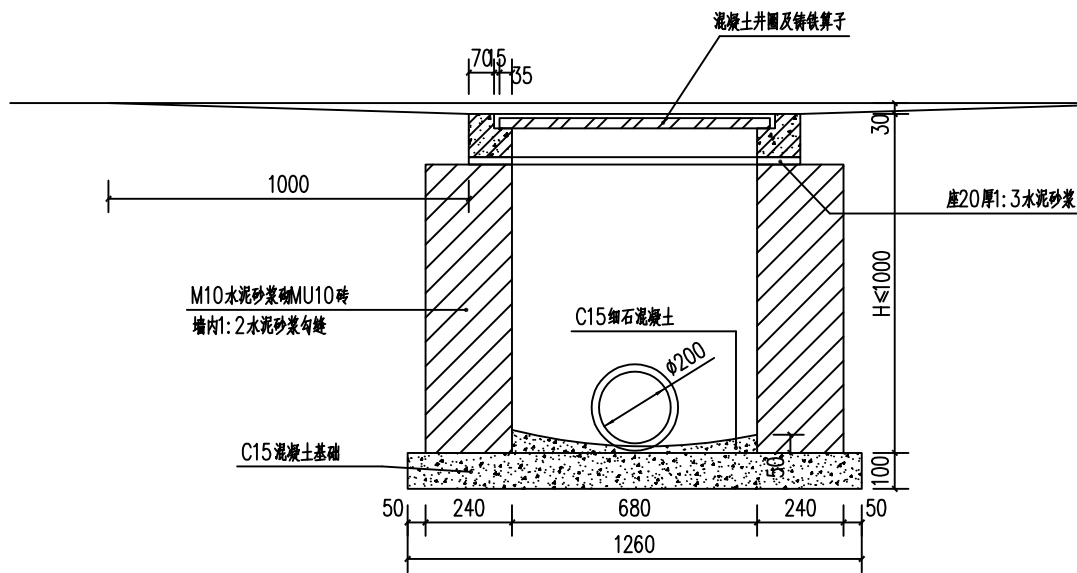

1-1

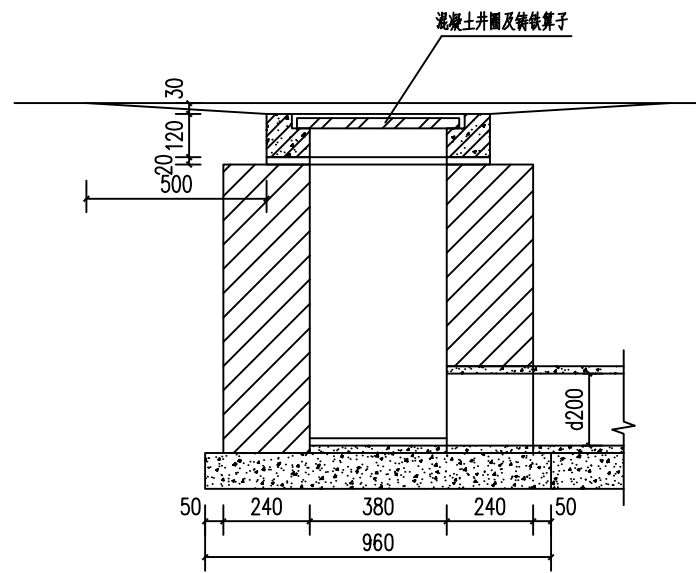

2-2

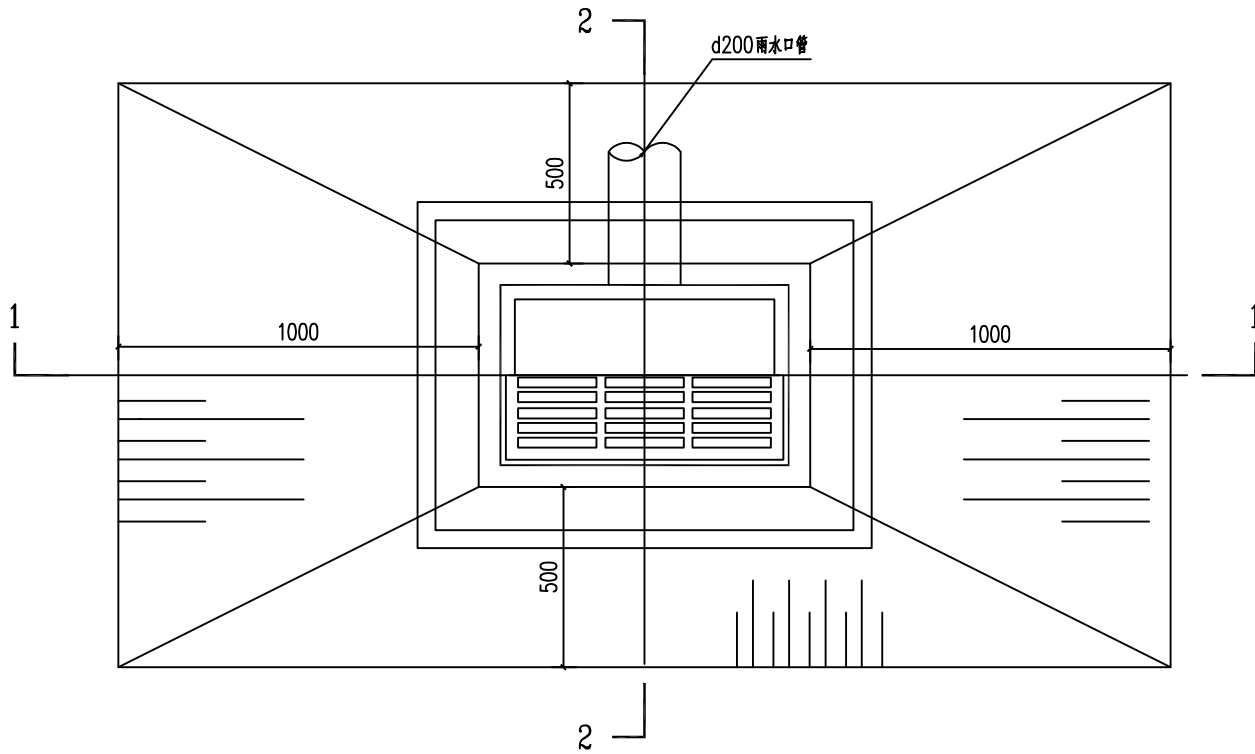

平面图

砖砌平算式单算雨水口（混凝土井圈）做法详图

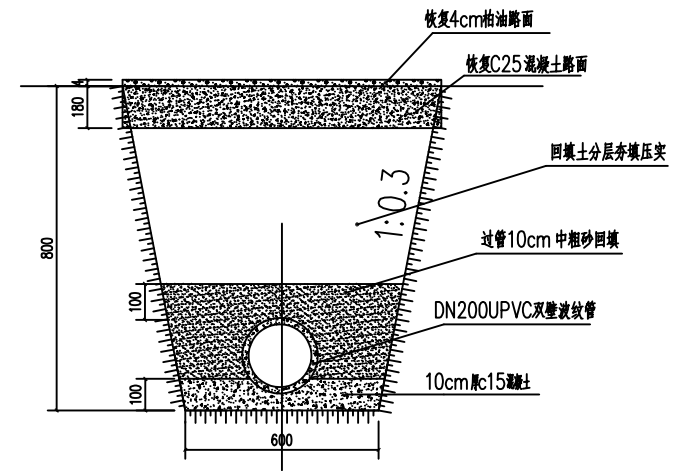

雨，污水支管断面图 1:20

DN100 给水主管

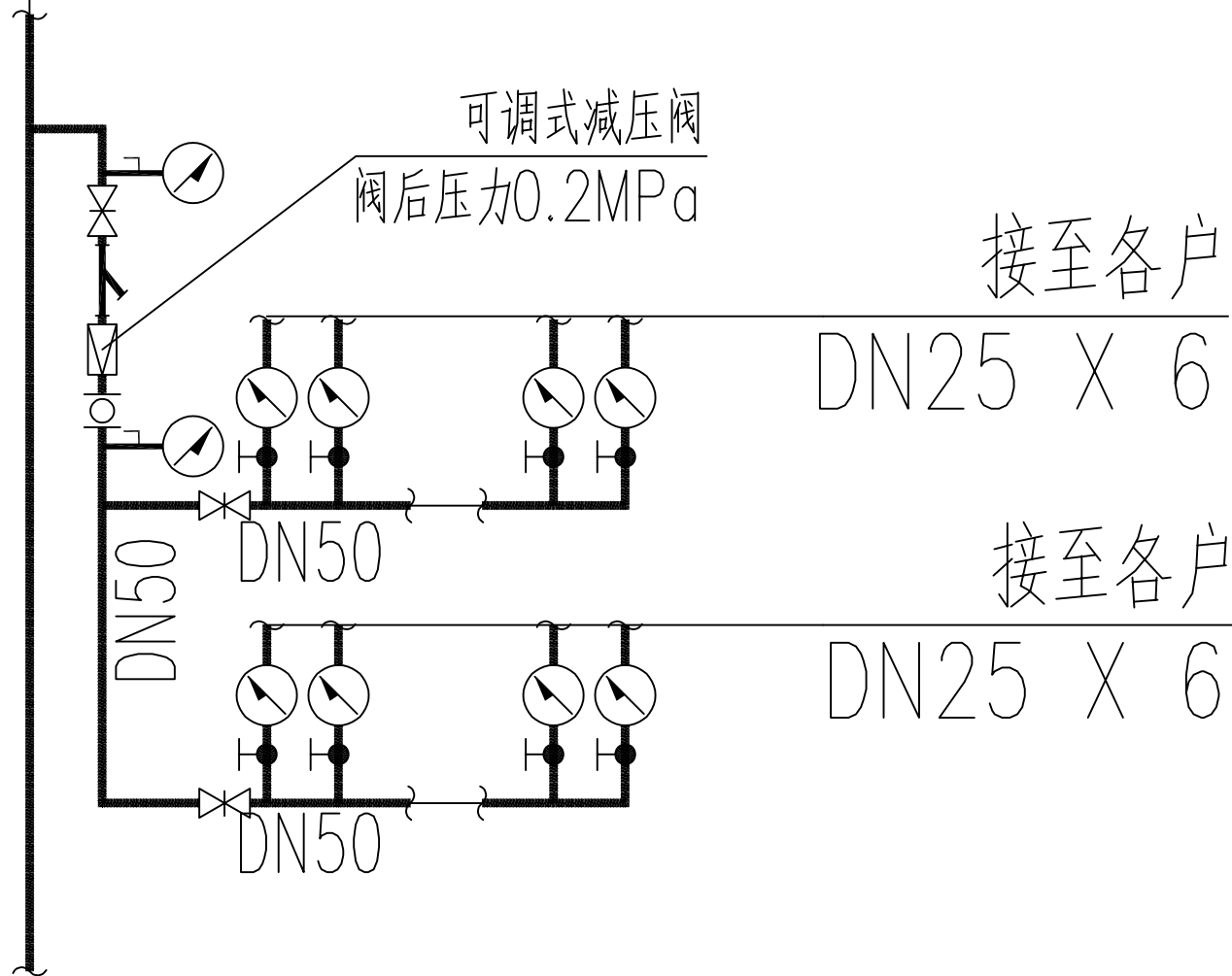

给水主要设备材料表

序号	材料名称	规格型号	单位	数量	材质	备注
1	pe管	De110	米	121.3		热熔连接
2	阀门	DN100	个	1	铸铁	软密封
3	DN100阀门井	Ø1200	座	1	砖砌	12YS2-34配井盖
4	分水器	De63×25×6	个	24	不锈钢	螺纹连接
5	压力表	DN50	个	24		
6	可调式减压阀	DN50	个	12		
7	闸阀	DN50	个	36		
8	可曲挠橡胶接头单球	DN50	个	36		
9	截止阀	DN50	个	144		
10	Y型过滤器	DN50	个	12		
11	Pe管	DN50	米	82.8		热熔连接

砼路面 (C25砼)

原土回填

中粗砂回填

中粗砂回填

砂垫层

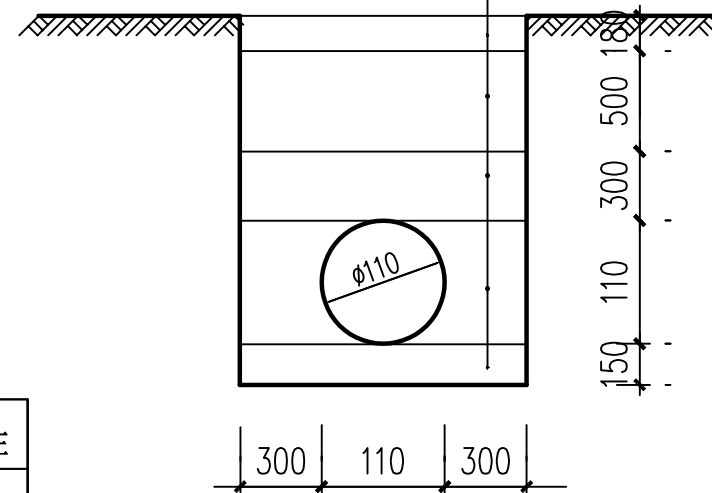

沟槽开挖断面图



河南省中豫勘察设计院有限公司
Henan Zhongyu Survey and Design Co., Ltd.
建筑行业 (建筑工程): 乙级
证书编号: A241028017

地址: 河南省郑州市心怡路319号

备注:
1. 未加盖本单位出图专用章, 本图无效。
2. 此图应随施工进度图审查意见回复单和设计变更单使用。
3. 此图及相关技术文件版权归本单位所有。

出图专用章
PROJECT SEAL

注册专用章
REGISTERED SEAL

审 定 AUTHORIZED BY	葛建平	
审 核 APPROVER BY	梁超峰	
项目负责人 PROJECT MANAGER	梁超峰	梁超峰
专业负责人 DIVISION CHIEF	葛建平	
校 对 CHECKED BY	张仕金	张仕金
设 计 DESIGNED BY	贾金民	贾金民

合作设计 CO-OPERATED WITH

建设单位 CLIENT

郑州市城市供水集团

工程名称 PROJECT

建安一路花园改造项目工程

子项名称 UNIT TITLE

图名 DRAWING TITLE

室外给水工程量表

工程号 JOB NO.		版 次 JOB NO.	
阶 段 STATUS	施工图	比 例 SCALE	
专 业 DISCIPLINE	建 筑	日 期 DATE	2024.09
图 号 DRAWING NO.			

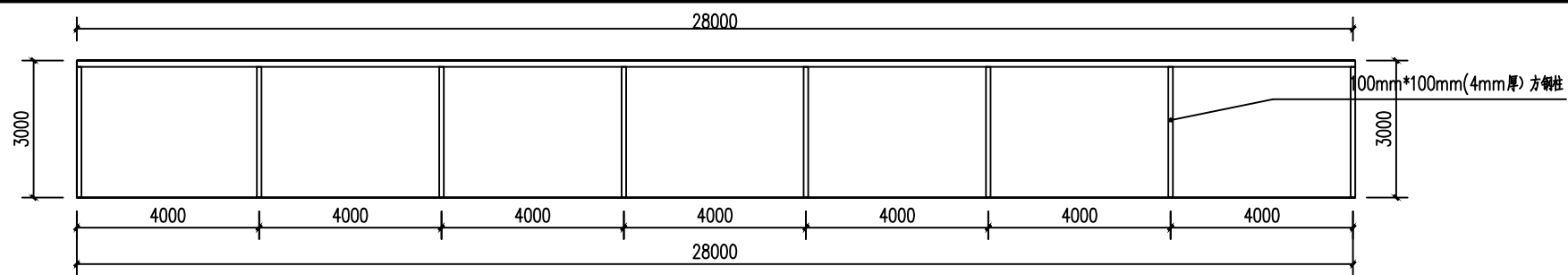

拆除车子棚一正立面图 1:100

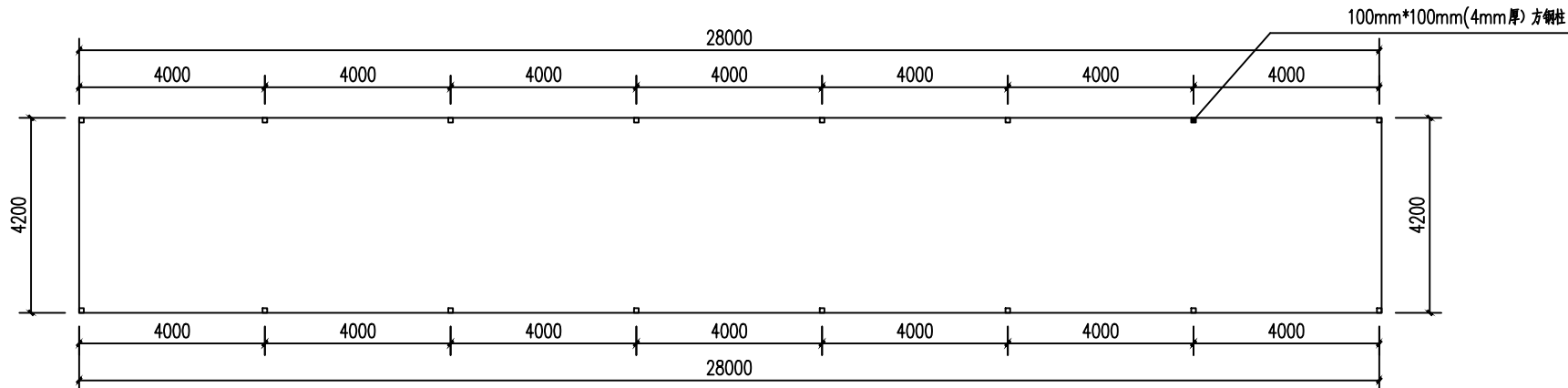

拆除车子棚一平面图 1:100

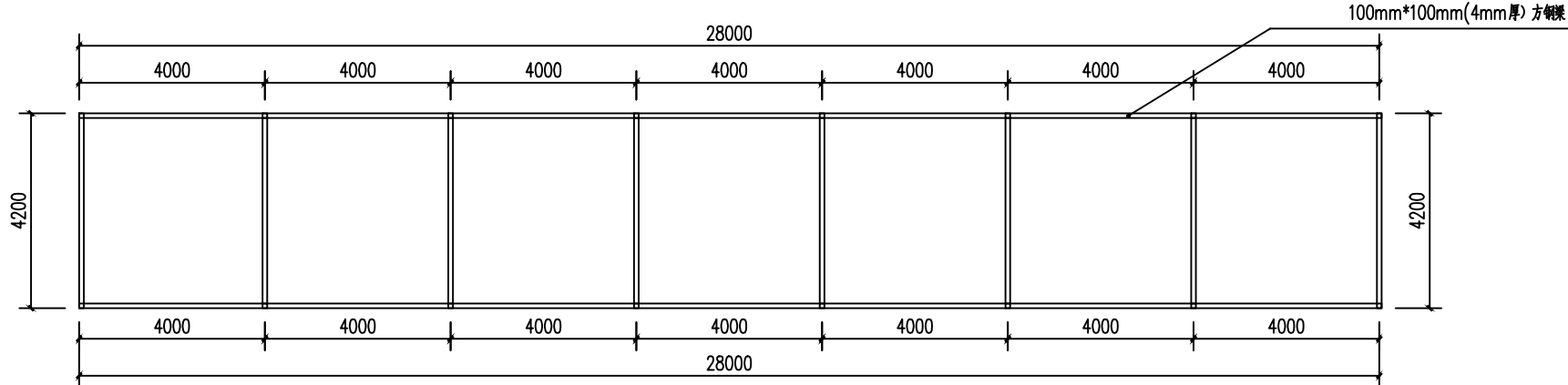

拆除车子棚一梁布置图 1:100

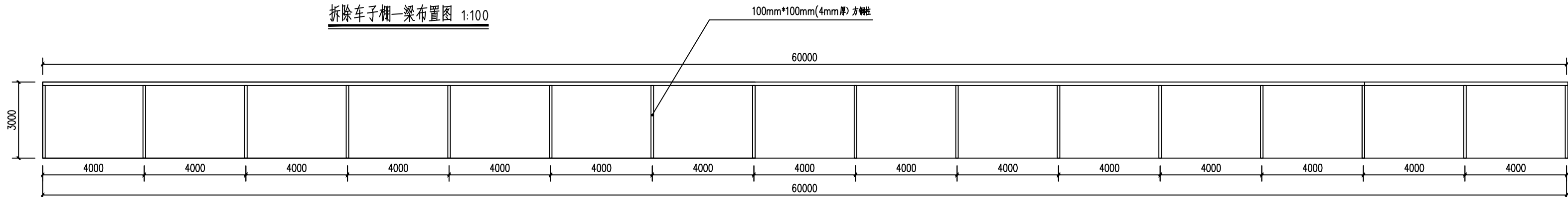

拆除车子棚二正立面图 1:100

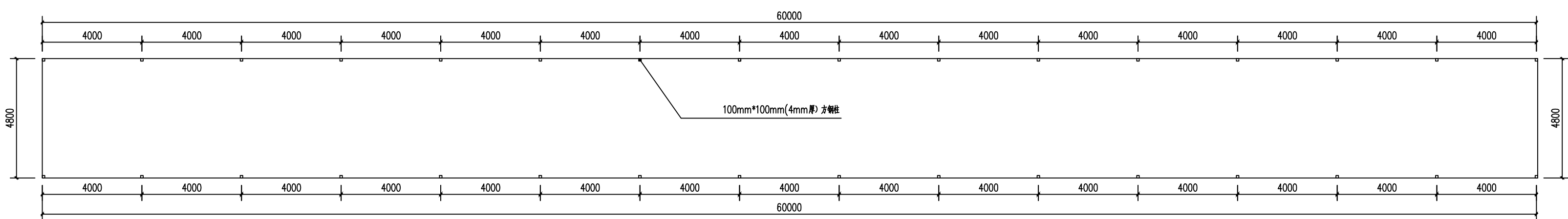

拆除车子棚二平面图 1:100

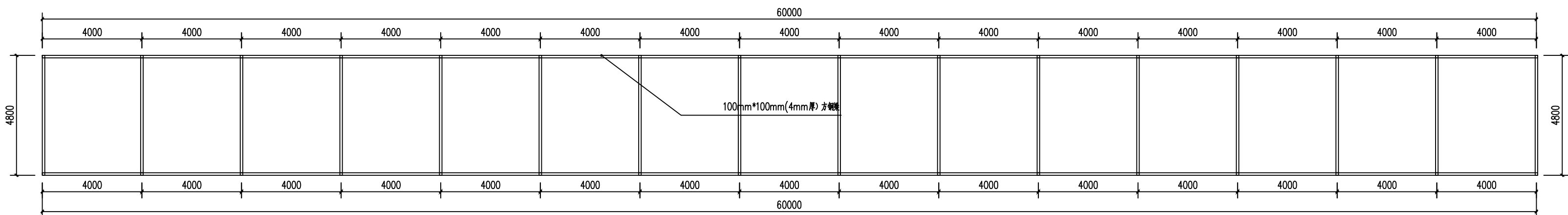

拆除车子棚二梁布置图图 1:100

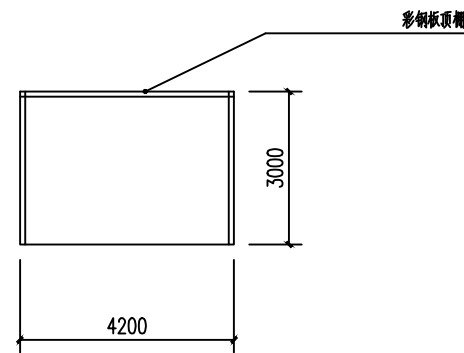

拆除车子棚一侧面图 1:100

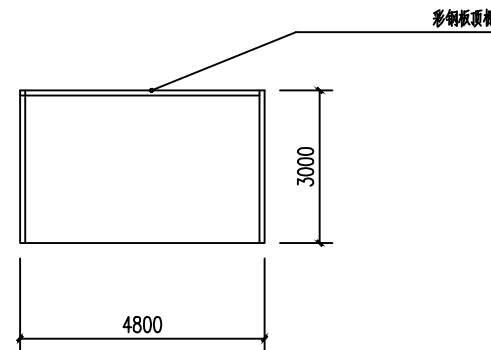

拆除车子棚二侧面图 1:100



河南省中豫勘察设计有限公司
Henan Zhongyu Survey and Design Co., Ltd
建筑行业(建筑工程): 乙级
证书编号: A241028017

地址: 河南省郑州市心怡路319号

备注:
1. 未加盖本单位出图专用章, 本图纸无效。
2. 此图册应结合施工图审查意见回复单和设计变更单使用。
3. 此图册及相关技术文件版权归本单位所有。

出图专用章
PROJECT SEAL

注册专用章
REGISTERED SEAL

审 定 AUTHORIZED BY	葛建平	
审 核 APPROVER BY	梁超峰	
项目负责人 PROJECT MANAGER	梁超峰	
专业负责人 DIVISION CHIEF	葛建平	
校 对 CHECKED BY	张仕金	
设 计 DESIGNED BY	贾全民	

合作设计 CO-OPERATED WITH

建设单位 CLIENT

郑东新区办事处

工程名称 PROJECT

建安一号花园改造项目工程

子项名称 UNIT TITLE

图名 DRAWING TITLE

原车子棚一, 二平立剖面图

工程号 JOB NO.		版 次 JOB NO.	
阶 段 STATUS	施工图	比 例 SCALE	
专 业 DISCIPLINE	建 筑	日 期 DATE	2024.09
图 号 DRAWING NO.			



河南省中豫勘察设计有限公司

Henan Zhongyu Survey and Design Co., Ltd

建筑行业（建筑工程）：乙级

证书编号：A241028017

地址：河南省郑州市心怡路319号

- 备注：
1. 未加盖本单位出图专用章，本图无效。
 2. 此图应结合施工图审查意见回复单和设计变更单使用。
 3. 此图涉及相关技术文件版权归本单位所有。

出图专用章
PROJECT SEAL

注册专用章
REGISTERED SEAL

审 定 AUTHORIZED BY	葛建平	
审 核 APPROVER BY	梁超峰	
项目负责人 PROJECT MANAGER	梁超峰	梁超峰
专业负责人 DIVISION CHIEF	葛建平	
校 对 CHECKED BY	张仕金	张仕金
设 计 DESIGNED BY	贾全民	贾全民

合作设计 CO-OPERATED WITH

建设单位 CLIENT

舞阳县城市供水厂

工程名称 PROJECT

建安一路花园改造项目工程

子项名称 UNIT TITLE

图名 DRAWING TITLE

新建车子棚一平面图

工程号 JOB NO.		版 次 JOB NO.	
阶 段 STATUS	施工图	比 例 SCALE	
专 业 DISCIPLINE	建 筑	日 期 DATE	2024.09
图 号 DRAWING NO.			

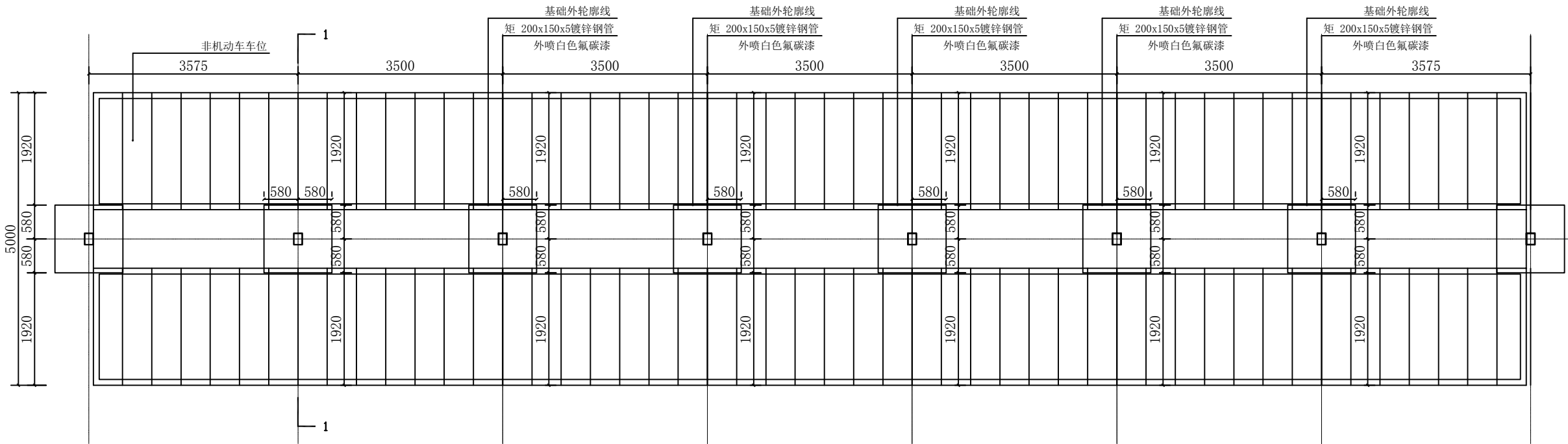

1 双侧非机动车车棚底平面图 1:50

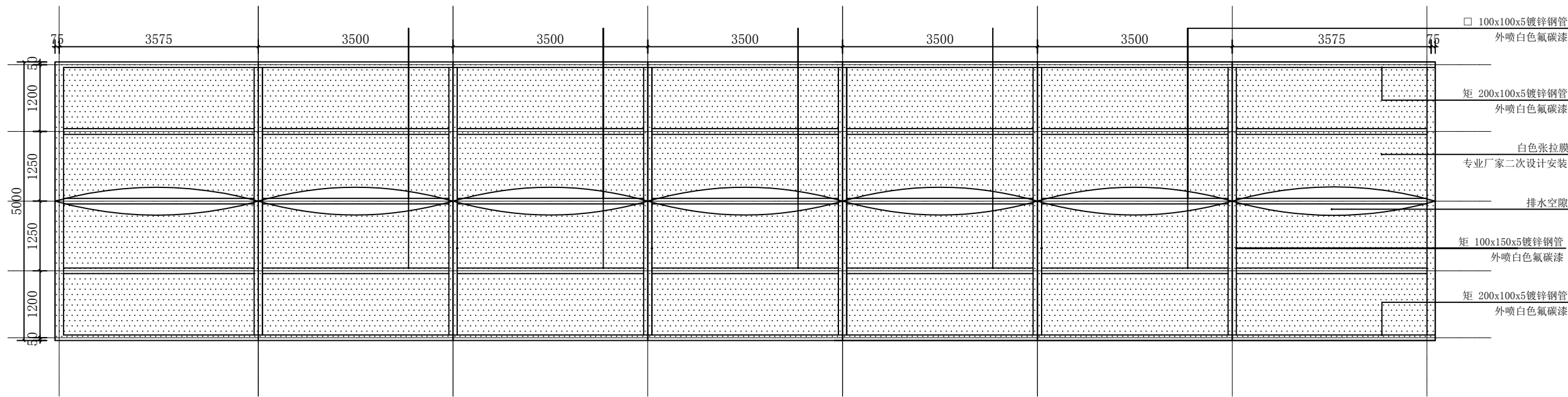

2 双侧非机动车车棚顶平面图 1:50



河南省中豫勘察设计有限公司
Henan Zhongyu Survey and Design Co., Ltd
建筑行业（建筑工程）：乙级
证书编号：A241028017

地址：河南省郑州市心怡路319号

备注：
1. 未加盖本单位出图专用章，本图无效。
2. 此图册应结合施工图审查意见回复单和设计变更单使用。
3. 此图册及相关技术文件版权归本单位所有。

出图专用章
PROJECT SEAL

注册专用章
REGISTERED SEAL

审 定 AUTHORIZED BY	葛建平	
审 核 APPROVER BY	梁超峰	
项目负责人 PROJECT MANAGER	樊洪鹏	
专业负责人 DIVISION CHIEF	葛建平	
校 对 CHECKED BY	张仕金	
设 计 DESIGNED BY	贾全民	

合作设计 CO-OPERATED WITH

建设单位 CLIENT

郑东新区办事处

工程名称 PROJECT

建安一号花园改造项目工程

子项名称 UNIT TITLE

图名 DRAWING TITLE

新建车子棚一立剖面图，基础布置图

工程号 JOB NO.		版 次 JOB NO.	
阶 段 STATUS	施工图	比 例 SCALE	
专 业 DISCIPLINE	建 筑	日 期 DATE	2024.09
图 号 DRAWING NO.			

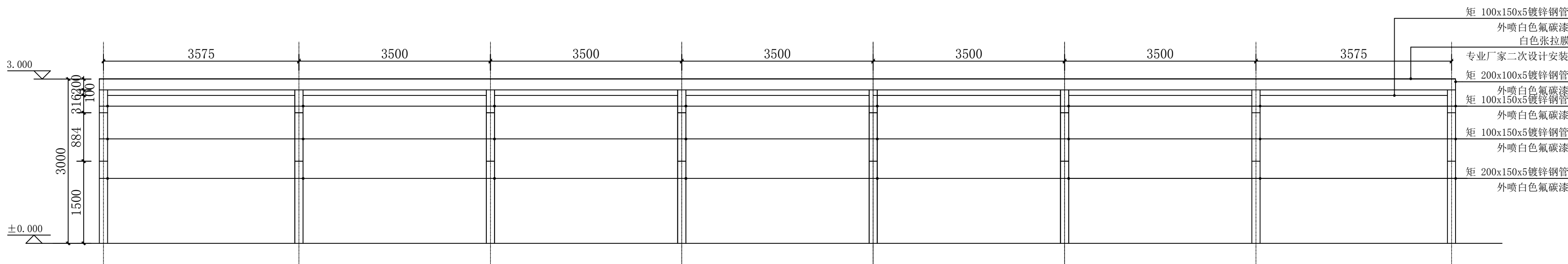

4 双侧非机动车车棚正立面图 1:50

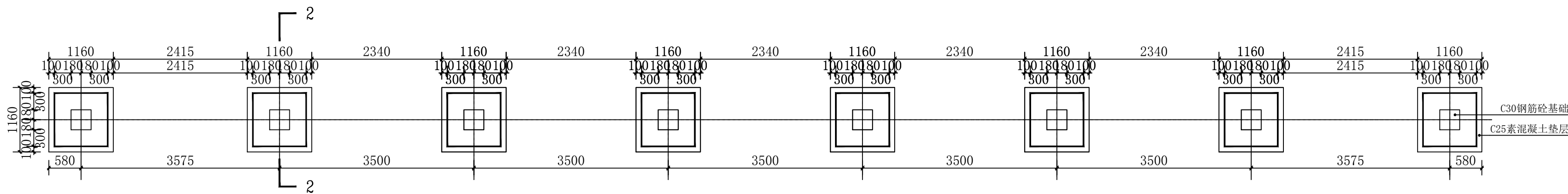

6 双侧非机动车车棚基础平面图 1:50

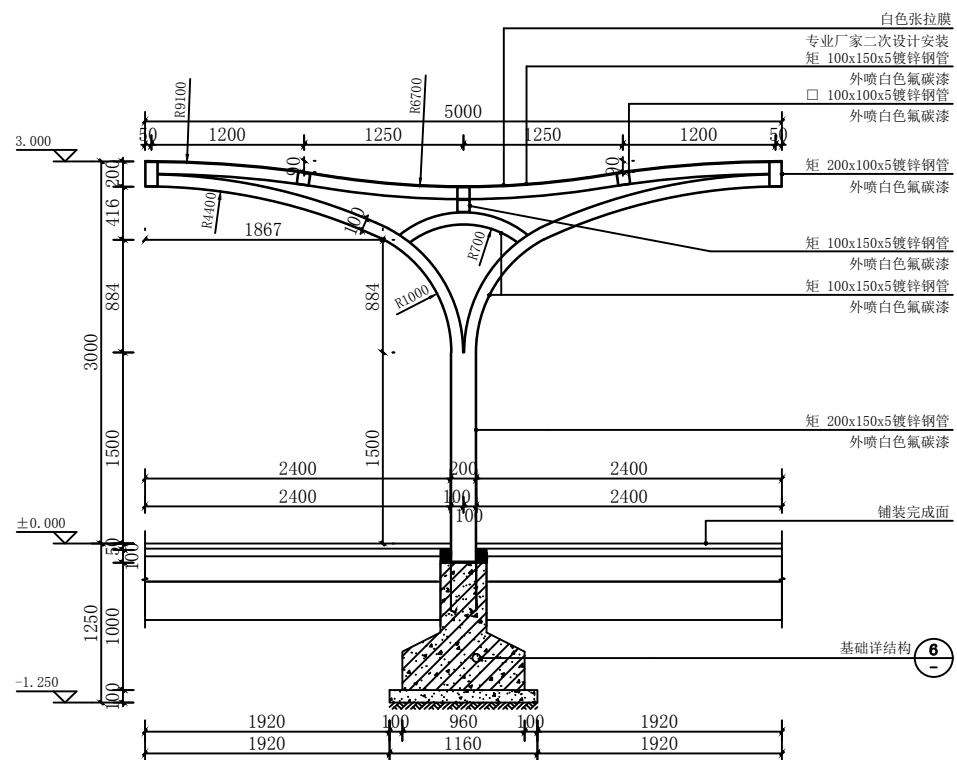

5 双侧非机动车车棚1-1剖面图 1:30

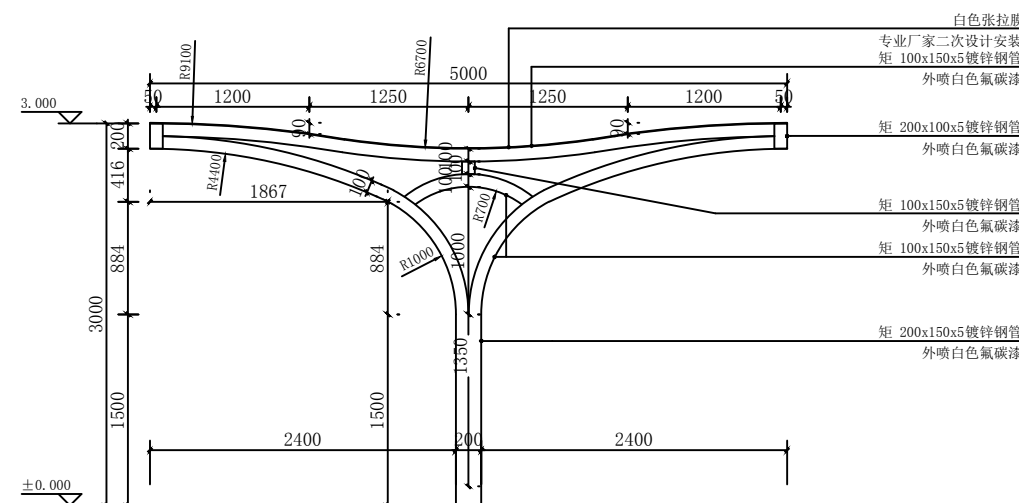

3 双侧非机动车车棚侧立面图 1:50

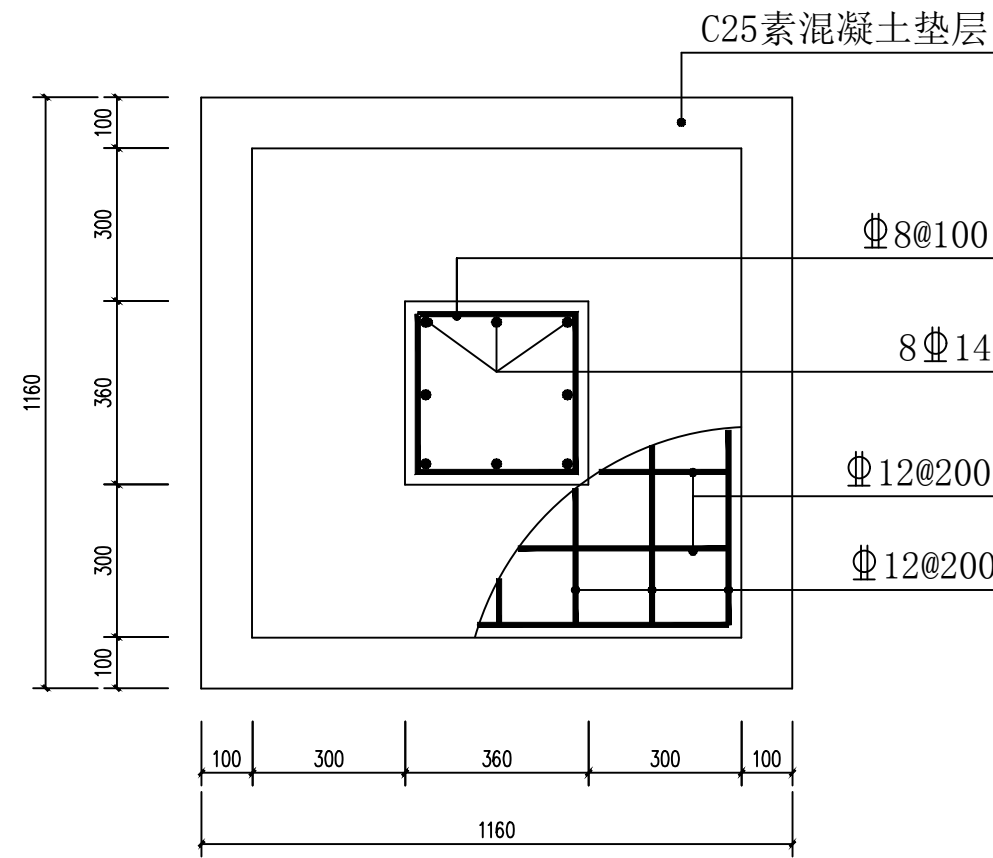

7 双侧非机动车棚基础结构平面图 1:20

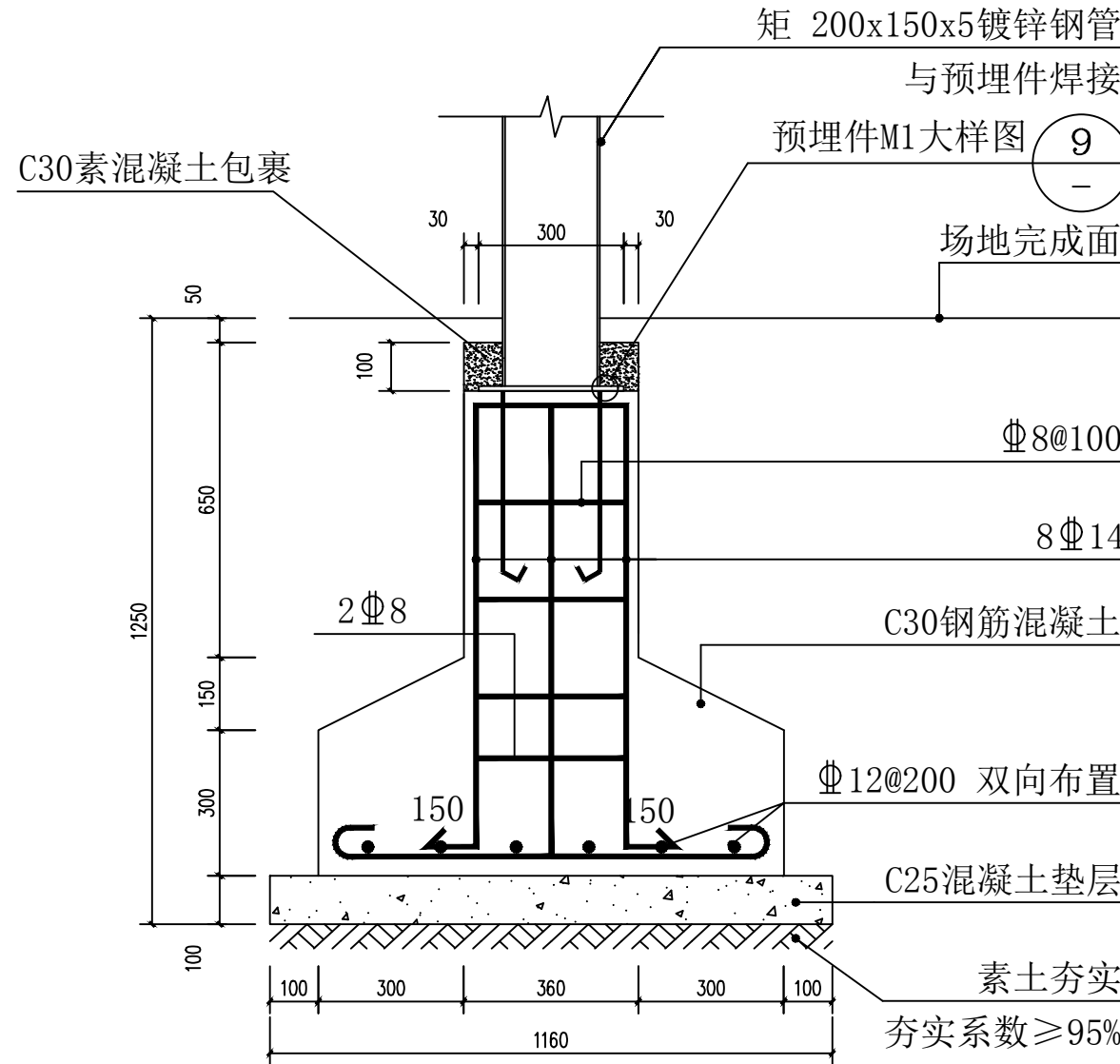

8 双侧非机动车棚1-1剖面图 1:20

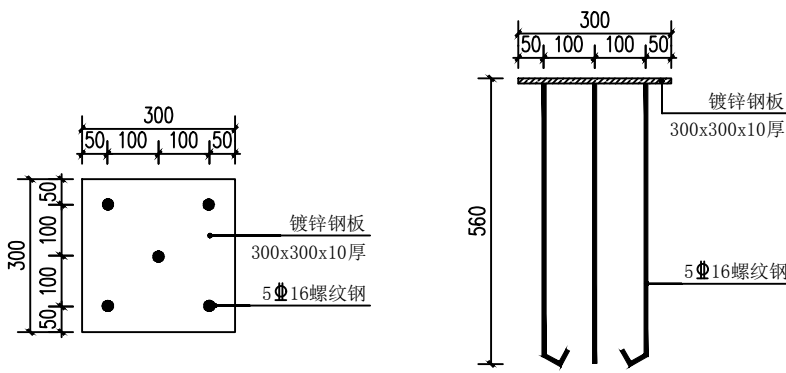

9 预埋件M1大样图 1:10

设计说明:

- 因甲方未提供详细的地质勘查资料,基础应坐落在原土地基上,地基承载力特征值暂按 $f_{ak}=120\text{KPa}$ 。
- 基槽开挖时应将持力层以上的土全部挖除,基槽局部出现比设计标高深的部分,做超深处理或基础下探至持力层。
- 基底超挖部分用砂石(其中碎石、卵石占全重30%)分层回填(300厚/层)夯实至设计标高,压实系数 ≥ 0.95 ,基础混凝土养护完成后应迅速回填土(压实系数 ≥ 0.94)至室内外地坪标高。
- 基础采用C30混凝土;所有钢筋均采用 ΦHRB400 级。垫层在基础外边线外伸100,采用C25素混凝土,厚度100,混凝土保护层厚度为30mm。
- 本说明中未及之处均按现行钢筋混凝土施工规范执行。
- 基础定位详定位放线平面图。
- 节点须由厂家二次深化设计,经设计确认后方可施工。
- 图中钢结构需经专业厂家计算复核后方可实施。



河南省中豫勘察设计院有限公司
Henan Zhongyu Survey and Design Co., Ltd.
建筑行业(建筑工程):乙级
证书编号: A241028017

地址: 河南省郑州市心怡路319号

备注:
1. 未加盖本单位出图专用章,本图无效。
2. 此图册应结合施工图审查意见回复单和设计变更单使用。
3. 此图册及相关技术文件版权归本单位所有。

出图专用章
PROJECT SEAL

注册专用章
REGISTERED SEAL

审 定 AUTHORIZED BY	葛建平	
审 核 APPROVER BY	梁超峰	
项目负责人 PROJECT MANAGER	梁超峰	
专业负责人 DIVISION CHIEF	葛建平	
校 对 CHECKED BY	张仕金	
设 计 DESIGNED BY	贾全民	

合作设计 CO-OPERATED WITH

建设单位 CLIENT

郑东新区办事处

工程名称 PROJECT

建安一号花园改造项目工程

子项名称 UNIT TITLE

图名 DRAWING TITLE

新建车子棚一基础详图

工程号 JOB NO.		版 次 JOB NO.	
阶 段 STATUS	施工图	比 例 SCALE	
专 业 DISCIPLINE	建 筑	日 期 DATE	2024.09
图 号 DRAWING NO.			



河南省中豫勘察设计院有限公司
Henan Zhongyu Survey and Design Co., Ltd.
建筑行业（建筑工程）：乙级
证书编号：A241028017

地址：河南省郑州市心怡路319号

备注：
1. 未加盖本单位出图专用章，本图纸无效。
2. 此图册应结合施工图审查意见回复单和设计变更单使用。
3. 此图册及相关技术文件版权归本单位所有。

出图专用章
PROJECT SEAL

注册专用章
REGISTERED SEAL

审 定 AUTHORIZED BY	葛建平	
审 核 APPROVER BY	梁超峰	
项目负责人 PROJECT MANAGER	梁超峰	
专业负责人 DIVISION CHIEF	葛建平	
校 对 CHECKED BY	张仕金	
设 计 DESIGNED BY	贾全民	

合作设计 CO-OPERATED WITH

建设单位 CLIENT

郑县东姚办事处

工程名称 PROJECT

建安一号花园改造项目工程

子项名称 UNIT TITLE

图名 DRAWING TITLE

新建车子棚二平面图

工程号 JOB NO.		版 次 JOB NO.	
阶 段 STATUS	施工图	比 例 SCALE	
专 业 DISCIPLINE	建 筑	日 期 DATE	2024.09
图 号 DRAWING NO.			



河南省中豫勘察设计院有限公司
Henan Zhongyu Survey and Design Co., Ltd.
建筑行业（建筑工程）：乙级
证书编号：12410228017

地址：河南省郑州市中心路319号

备注：
1. 未加盖本单位出图专用章，本图无效。
2. 此图需经综合施工图审查意见回复单和设计变更单使用。
3. 此图及相关技术文件版权归本单位所有。

出图专用章
PROJECT SEAL

注册专用章
REGISTERED SEAL

审 定 AUTHORIZED BY	葛建平	葛建平
审 核 APPROVED BY	梁超峰	梁超峰
项目负责人 PROJECT MANAGER	梁超峰	梁超峰
专业负责人 DIVISION CHIEF	葛建平	葛建平
校 对 CHECKED BY	张仕金	张仕金
设 计 DESIGNED BY	贾金民	贾金民

合作设计 CO-OPERATED WITH

建设单位 CLIENT

郑州市轨道交通

工程名称 PROJECT

建安—号线轨道交通项目工程

子项名称 UNIT TITLE

图名 DRAWING TITLE

新建车子棚二立、剖面图，基础图

工程号 JOB NO.		版 次 JOB NO.	
阶 段 STATION	施工图	比 例 SCALE	
专 业 DISCIPLINE	建 筑	日 期 DATE	2024.09
图 号 DRAWING NO.			

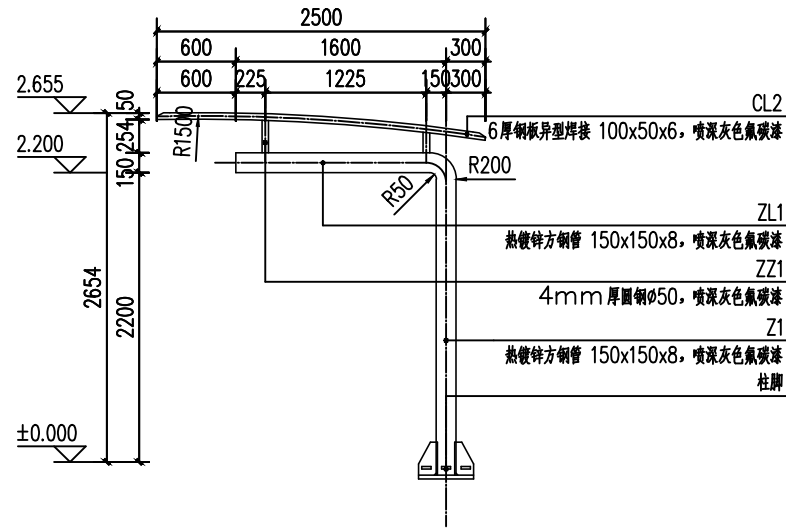

非机动车棚侧立面图 1:100

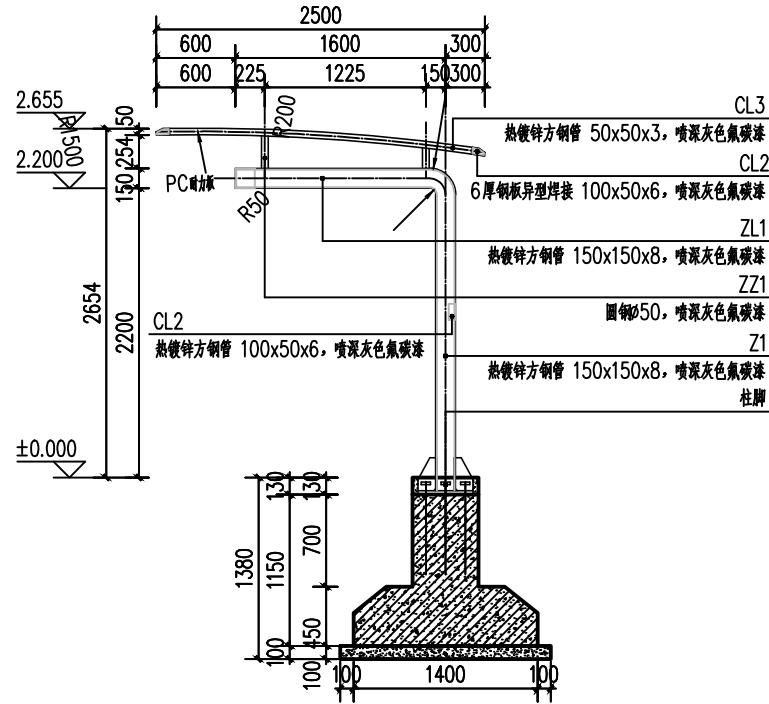

非机动车棚剖面图

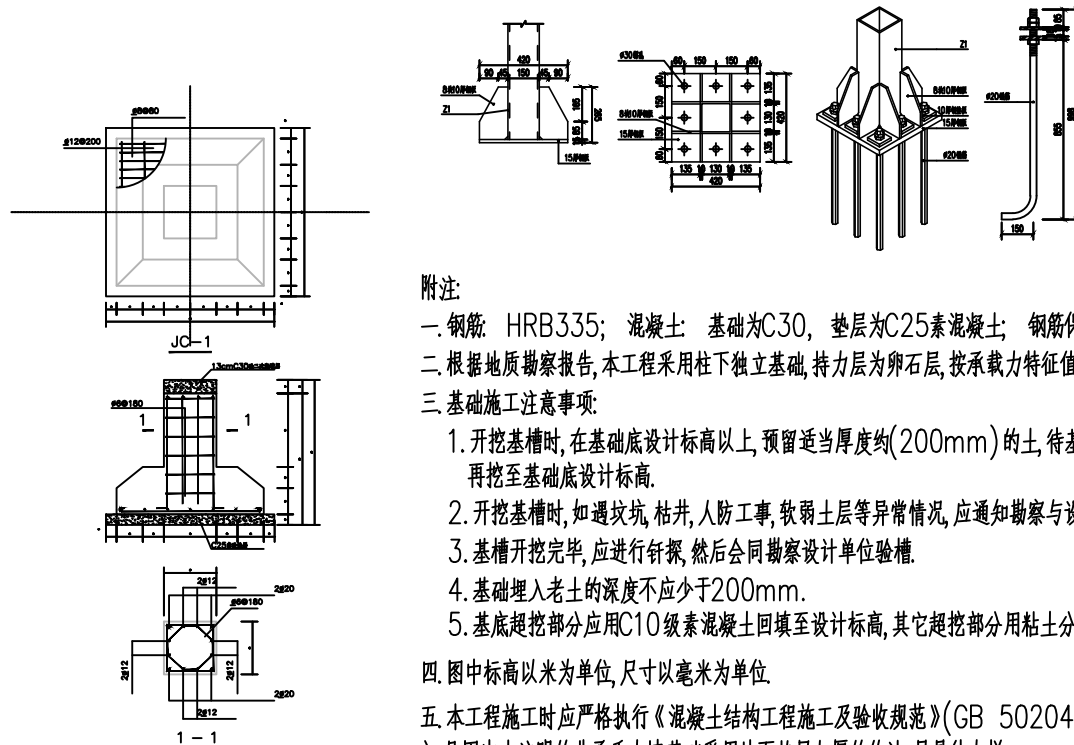

附注:

- 钢筋: HRB335; 混凝土: 基础为C30, 垫层为C25素混凝土; 钢筋保护层厚度为35mm.
- 根据地质勘察报告, 本工程采用柱下独立基础, 持力层为卵石层, 按承载力特征值150KPa进行设计.
- 基础施工注意事项:
 - 开挖基槽时, 在基础底设计标高以上, 预留适当厚度约(200mm)的土, 待基础施工时, 再挖至基础底设计标高.
 - 开挖基槽时, 如遇坟坑, 枯井, 人防工事, 软弱土层等异常情况, 应通知勘察与设计单位处理.
 - 基槽开挖完毕, 应进行钎探, 然后会同勘察设计单位验槽.
 - 基础埋入老土的深度不应少于200mm.
 - 基底超挖部分应用C10级素混凝土回填至设计标高, 其它超挖部分用粘土分层回填夯实.
- 图中标高以米为单位, 尺寸以毫米为单位.
- 本工程施工时应严格执行《混凝土结构工程施工及验收规范》(GB 50204-92)等.
- 凡图中未注明的非承重内墙基础采用地面垫层加厚的作法, 见具体大样.
- 在地库顶板上的车棚, 基础直接落在地库地板上.



河南省中豫勘察设计有限公司
Henan Zhongyu Survey and Design Co., Ltd.
建筑行业（建筑工程）：乙级
证书编号：A241028017

地址：河南省郑州市心怡路319号

备注：
1. 未加盖本单位出图专用章，本图无效。
2. 此图应结合施工图审查意见回复单和设计变更单使用。
3. 此图涉及相关技术文件版权归本单位所有。

出图专用章
PROJECT SEAL

注册专用章
REGISTERED SEAL

审 定 AUTHORIZED BY	葛建平	
审 核 APPROVER BY	梁超峰	
项目负责人 PROJECT MANAGER	梁超峰	梁超峰
专业负责人 DIVISION CHIEF	葛建平	
校 对 CHECKED BY	张仕金	张仕金
设 计 DESIGNED BY	贾全民	贾全民

合作设计 CO-OPERATED WITH

建设单位 CLIENT

舞阳县城市供水厂

工程名称 PROJECT

建安一号花园建设项目工程

子项名称 UNIT TITLE

图名 DRAWING TITLE

一号楼立面图

工程号 JOB NO.		版 次 JOB NO.	
阶 段 STATUS	施工图	比 例 SCALE	
专 业 DISCIPLINE	建 筑	日 期 DATE	2024.09
图 号 DRAWING NO.			

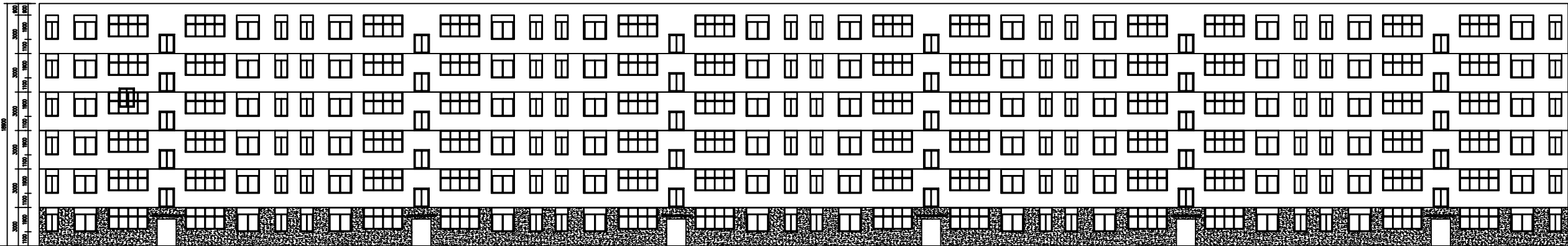

一号楼南立面图 1:200

原墙面铲除3mm漆面
2mm腻子找平，涂刷外墙乳胶漆（颜色客户自定）

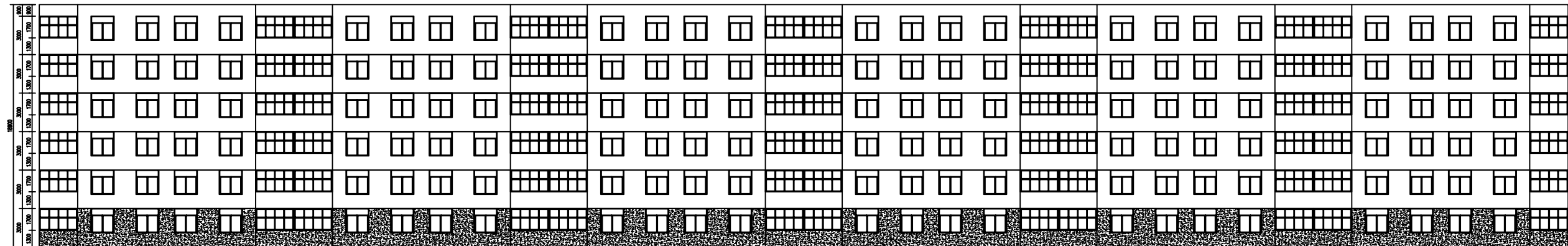

一号楼北立面图 1:200

原墙面铲除3mm漆面
2mm腻子找平，涂刷外墙乳胶漆（颜色客户自定）

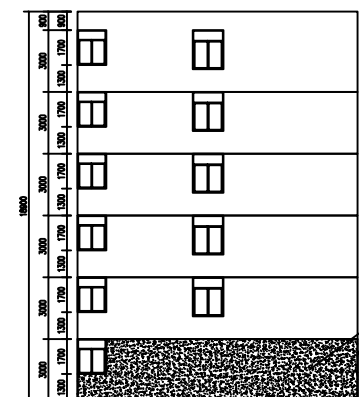

一号楼西立面图 1:200

原墙面铲除3mm漆面
2mm腻子找平，涂刷外墙乳胶漆（颜色客户自定）



河南省中豫勘察设计院有限公司
Henan Zhongyu Survey and Design Co., Ltd.
建筑行业（建筑工程）：乙级
证书编号：A241028017

地址：河南省郑州市心怡路319号

备注：
1. 未加盖本单位出图专用章，本图无效。
2. 此图应随竣工验收图审查意见回复单和设计变更单使用。
3. 此图及相关技术文件版权归本单位所有。

出图专用章
PROJECT SEAL

注册专用章
REGISTERED SEAL

审 定 AUTHORIZED BY	葛建平	
审 核 APPROVER BY	梁超峰	
项目负责人 PROJECT MANAGER	梁超峰	梁超峰
专业负责人 DIVISION CHIEF	葛建平	
校 对 CHECKED BY	张仕金	张仕金
设 计 DESIGNED BY	贾金民	贾金民

合作设计 CO-OPERATED WITH

建设单位 CLIENT

舞阳县人民政府

工程名称 PROJECT

建安一号花园建设项目工程

子项名称 UNIT TITLE

图名 DRAWING TITLE

二号楼立面图

工程号 JOB NO.		版 次 JOB NO.	
阶 段 STATUS	施工图	比 例 SCALE	
专 业 DISCIPLINE	建 筑	日 期 DATE	2024.09
图 号 DRAWING NO.			

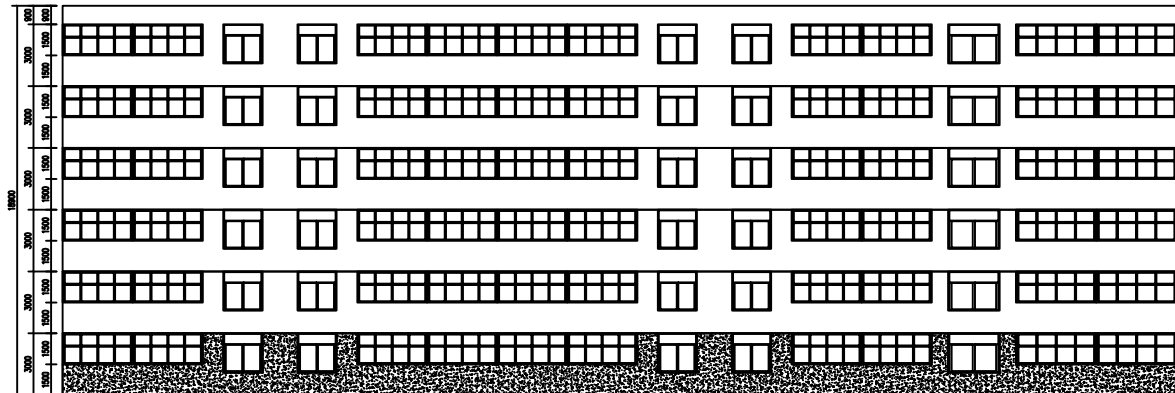

二号楼南立面图 1:200

原墙面铲除3mm漆面
2mm腻子找平，涂刷外墙乳胶漆(颜色客户自定)

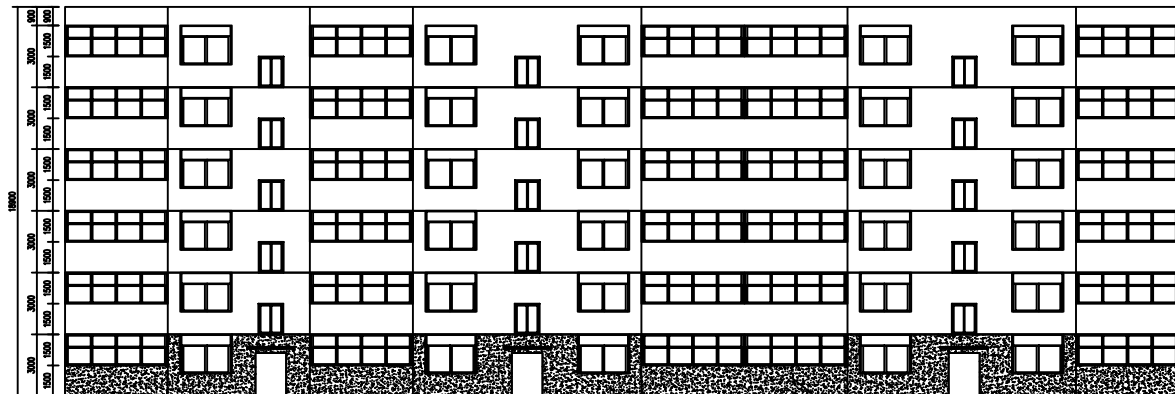

二号楼北立面图 1:200

原墙面铲除3mm漆面
2mm腻子找平，涂刷外墙乳胶漆(颜色客户自定)

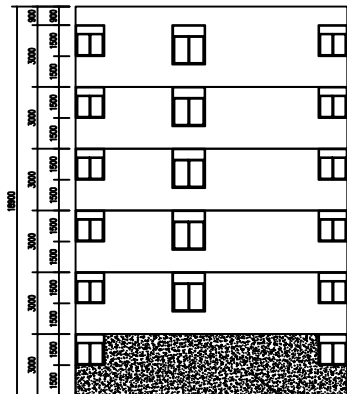

二号楼西立面图 1:200

原墙面铲除3mm漆面
2mm腻子找平，涂刷外墙乳胶漆(颜色客户自定)

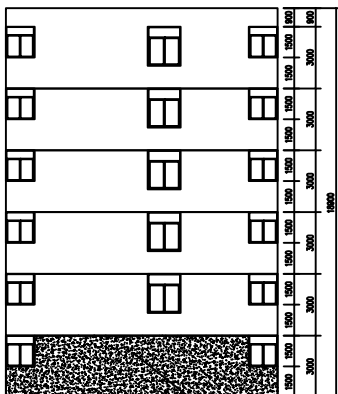

二号楼东立面图 1:200

原墙面铲除3mm漆面
2mm腻子找平，涂刷外墙乳胶漆(颜色客户自定)



河南省中豫勘察设计院有限公司
Henan Zhongyu Survey and Design Co., Ltd.
建筑行业（建筑工程）：乙级
证书编号：A241028017

地址：河南省郑州市心怡路319号

备注：
1. 未加盖本单位出图专用章，本图无效。
2. 此图应结合施工图审查意见回复单和设计变更单使用。
3. 此图及相关技术文件版权归本单位所有。

出图专用章
PROJECT SEAL

注册专用章
REGISTERED SEAL

审 定 AUTHORIZED BY	葛建平	
审 核 APPROVER BY	梁超峰	
项目负责人 PROJECT MANAGER	梁超峰	梁超峰
专业负责人 DIVISION CHIEF	葛建平	
校 对 CHECKED BY	张仕金	张仕金
设 计 DESIGNED BY	贾金民	贾金民

合作设计 CO-OPERATED WITH

建设单位 CLIENT

郑州市城市管理局

工程名称 PROJECT

建安一号花园改造项目工程

子项名称 UNIT TITLE

图名 DRAWING TITLE

三号楼立面图

工程号 JOB NO.		版 次 JOB NO.	
阶 段 STATUS	施工图	比 例 SCALE	
专 业 DISCIPLINE	建 筑	日 期 DATE	2024.09
图 号 DRAWING NO.			

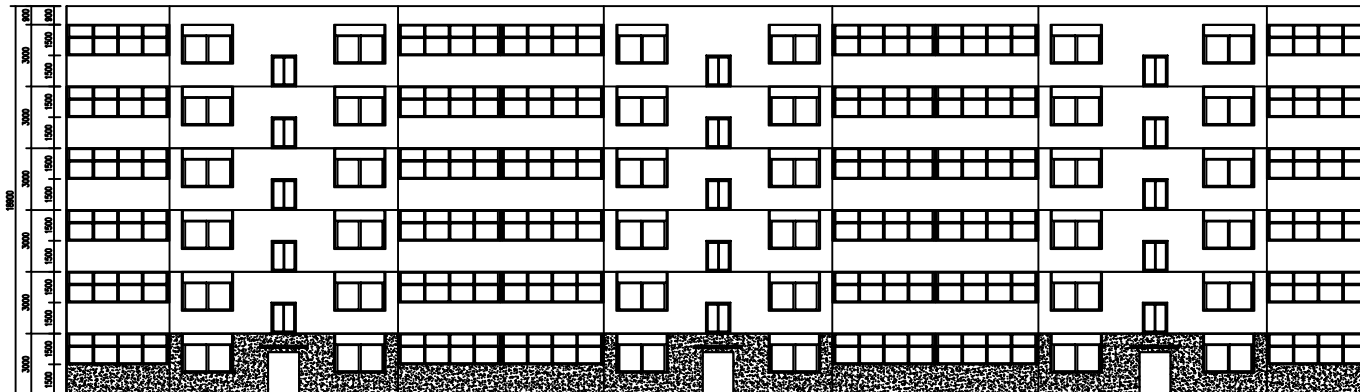

三号楼北立面图 1:200

原墙面铲除3mm漆面

2mm腻子找平，涂刷外墙乳胶漆(颜色客户自定)

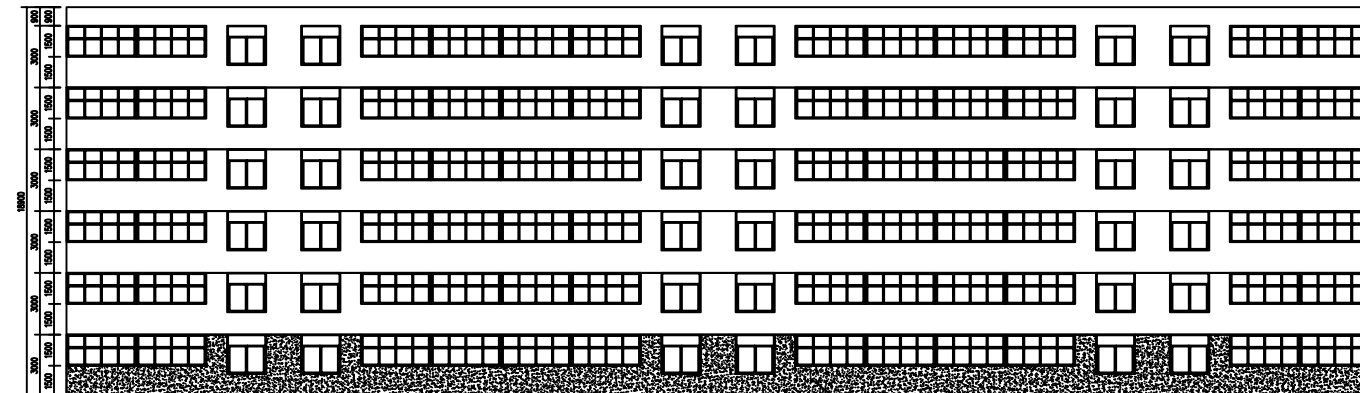

三号楼南立面图 1:200

原墙面铲除3mm漆面

2mm腻子找平，涂刷外墙乳胶漆(颜色客户自定)

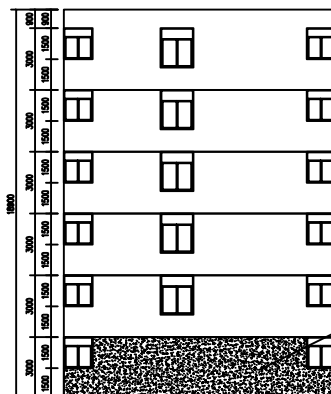

三号楼西立面图 1:200

原墙面铲除3mm漆面

2mm腻子找平，涂刷外墙乳胶漆(颜色客户自定)



河南省中豫勘察设计院有限公司
Henan Zhongyu Survey and Design Co., Ltd.
建筑行业（建筑工程）：乙级
证书编号：A241028017

地址：河南省郑州市心怡路319号

备注：
1. 未加盖本单位出图专用章，本图无效。
2. 此图应结合施工图审查意见回复单和设计变更单使用。
3. 此图及相关技术文件版权归本单位所有。

出图专用章
PROJECT SEAL

注册专用章
REGISTERED SEAL

审 定 AUTHORIZED BY	葛建平	
审 核 APPROVER BY	梁超峰	
项目负责人 PROJECT MANAGER	梁超峰	
专业负责人 DIVISION CHIEF	葛建平	
校 对 CHECKED BY	张仕金	
设 计 DESIGNED BY	贾全民	

合作设计 CO-OPERATED WITH

建设单位 CLIENT

舞阳县人民政府

工程名称 PROJECT

建安一号花园改造项目工程

子项名称 UNIT TITLE

图名 DRAWING TITLE

四号楼立面图，围墙立面图，雨蓬详图

工程号 JOB NO.		版 次 JOB NO.	
阶 段 STATUS	施工图	比 例 SCALE	
专 业 DISCIPLINE	建 筑	日 期 DATE	2024.09
图 号 DRAWING NO.			

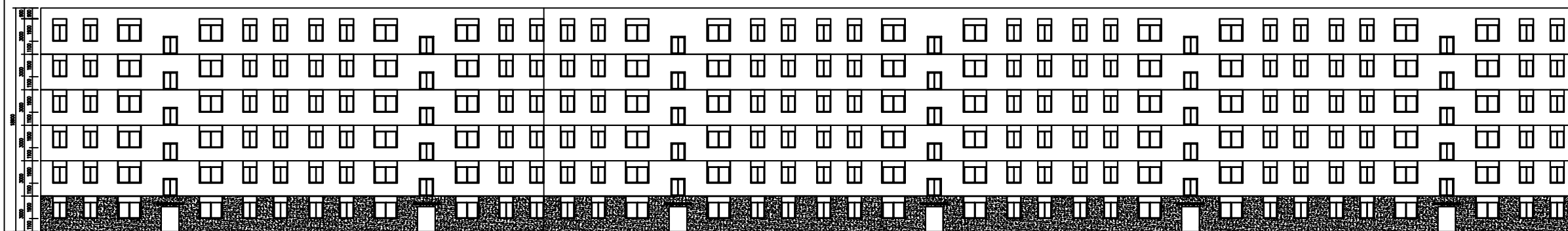

原墙面铲除3mm漆面
2mm腻子找平，涂刷外墙乳胶漆(颜色客户自定)
四号楼北立面图 1:200
原墙面铲除3mm漆面
2mm腻子找平，涂刷外墙乳胶漆(颜色客户自定)
门口雨蓬平面图 门口雨蓬侧面图1 门口雨蓬侧面图2

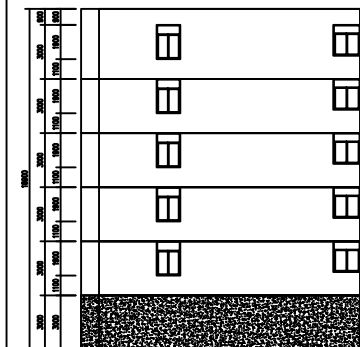

四号楼西立面图 1:200
原墙面铲除3mm漆面
2mm腻子找平，涂刷外墙乳胶漆(颜色客户自定)

原墙面铲除3mm漆面
2mm腻子找平，涂刷外墙乳胶漆(颜色客户自定)
一号围墙立面图 1:200
一号围墙西面
原墙面铲除3mm漆面
2mm腻子找平，涂刷外墙乳胶漆(颜色客户自定)
二号围墙立面图 1:200
二号围墙东、西两面
原墙面铲除3mm漆面
2mm腻子找平，涂刷外墙乳胶漆(颜色客户自定)
三号围墙立面图 1:200
三号围墙西面

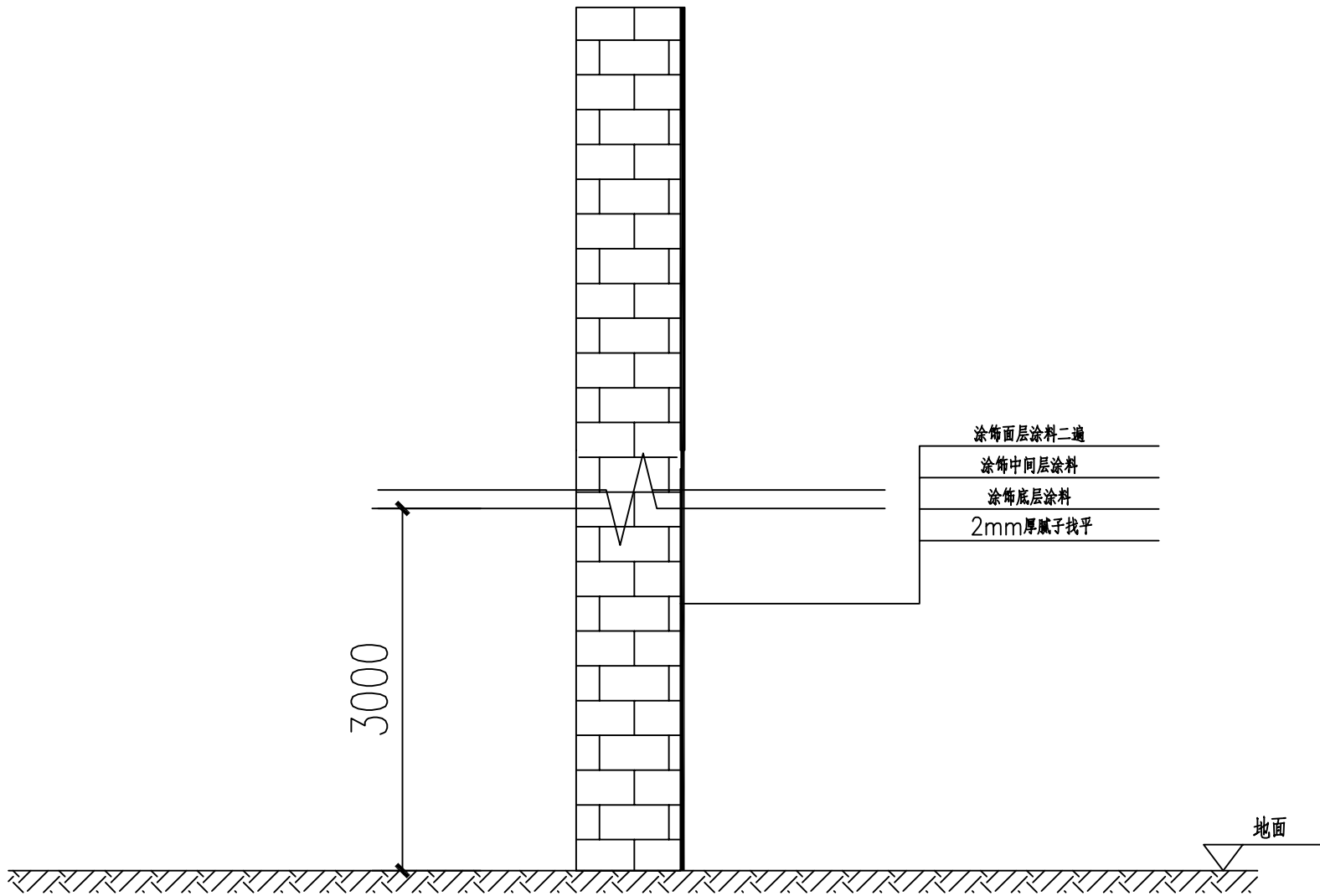

(建筑地上3m刷外墙乳胶漆) 涂刷外墙乳胶漆(颜色客户自定)

注：1、建筑外墙刷漆面积为1527平方米。

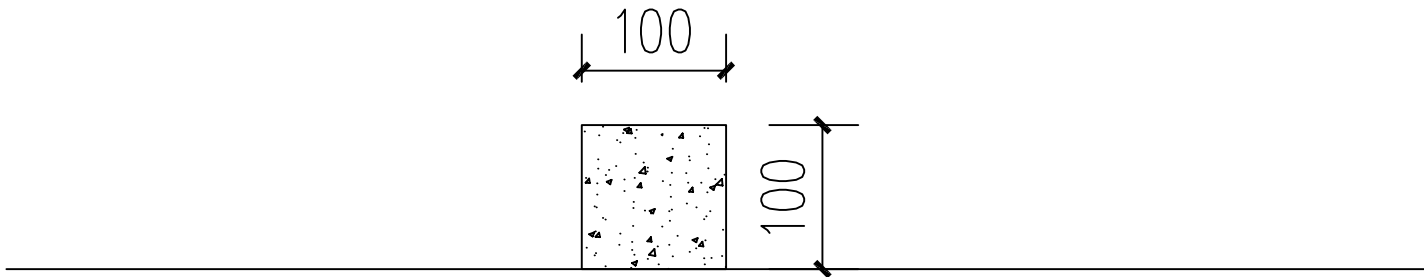

新建混凝土门槛截面图

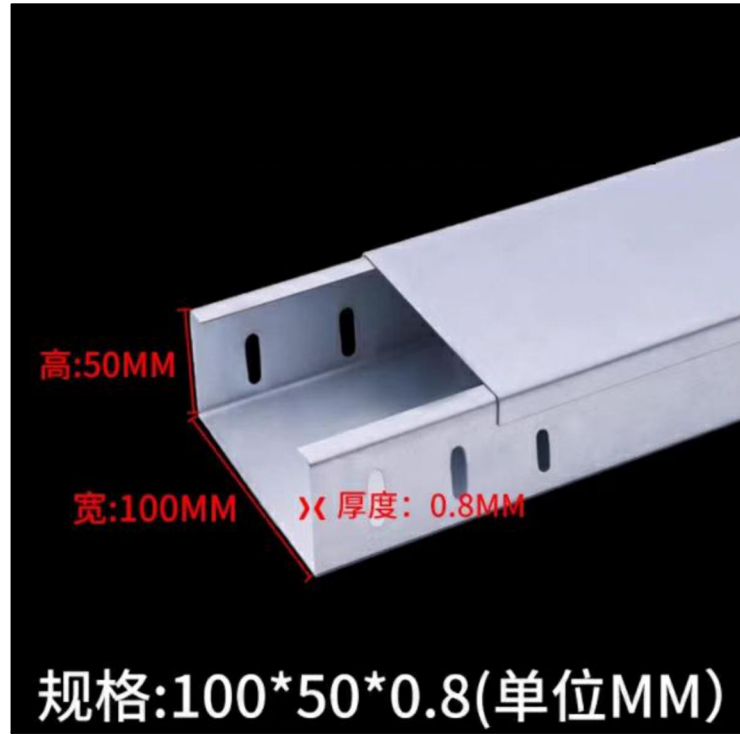

线槽示意图

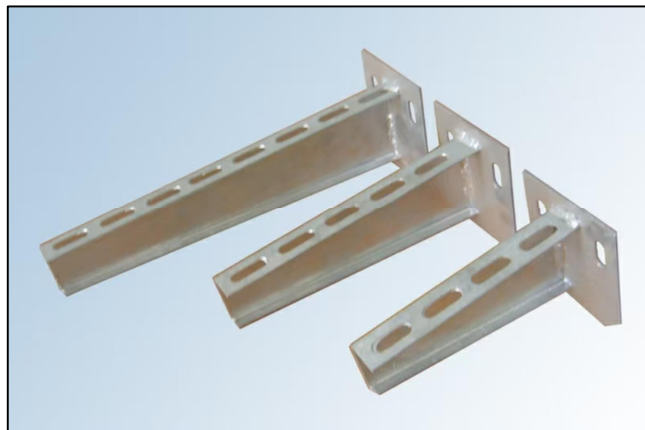

托臂示意图



河南省中豫勘察设计院有限公司
Henan Zhongyu Survey and Design Co., Ltd
建筑行业(建筑工程): 乙级
证书编号: A241028017

地址: 河南省郑州市心怡路319号

备注:
1. 未加盖本单位出图专用章, 本图无效。
2. 此图应结合施工图审查意见回复单和设计变更单使用。
3. 此图及相关技术文件版权归本单位所有。

出图专用章
PROJECT SEAL

注册专用章
REGISTERED SEAL

审 定 AUTHORIZED BY	葛建平	
审 核 APPROVER BY	梁超峰	
项目负责人 PROJECT MANAGER	梁超峰	梁超峰
专业负责人 DIVISION CHIEF	葛建平	
校 对 CHECKED BY	张仕金	张仕金
设 计 DESIGNED BY	贾金民	贾金民

合作设计 CO-OPERATED WITH

建设单位 CLIENT

郑州市城市管理局

工程名称 PROJECT

建安一号花园改造项目工程

子项名称 UNIT TITLE

图名 DRAWING TITLE

建筑外墙粉刷, 水泥门槛截面图, 桥架示意图

工程号 JOB NO.		版 次 JOB NO.	
阶 段 STATUS	施工图	比 例 SCALE	
专 业 DISCIPLINE	建 筑	日 期 DATE	2024.09
图 号 DRAWING NO.			